

**EXCELENTÍSSIMO SENHOR DOUTOR JUIZ DE DIREITO DA 01ª VARA DE
FALÊNCIAS E RECUPERAÇÕES JUDICIAIS DO FORO CENTRAL CÍVEL DA
COMARCA DA CAPITAL DO ESTADO DE SÃO PAULO****Processo nº. 1148672-84.2024.8.26.0100****Controle nº. 2024/005059**

FERNANDO JOSÉ CERELLO GONÇALVES PEREIRA,
Leiloeiro Oficial, devidamente matriculado junto a Jucesp nº 844, com plataforma
no www.megaleiloes.com.br, nos autos da presente **Falência de Empresários,
Sociedades Empresárias, Microempresas e Empresas de Pequeno Porte** da
empresa **ACQUA LOUNGE COMÉRCIO DE COSMÉTICOS LTDA. E OUTRAS**,
vem, respeitosamente, à presença de Vossa Excelência, requerer a juntada do
Laudo de Avaliação dos bens móveis e veículos das Massas Falidas (**Doc. 01**).

Outrossim, este Leiloeiro sugere que o leilão seja realizado de
acordo com o art. 142, §3º-A, da Lei de Falências, nos termos e datas abaixo
indicadas, sem prejuízo de eventuais ajustes nas datas mencionadas, a serem
realizados oportunamente por ocasião da homologação do laudo e da designação
do leilão por este D. Juízo:

- **1º Leilão**: lance mínimo equivalente ao valor de avaliação do bem;
- **2º Leilão**: lance mínimo correspondente a 50% do valor da avaliação; e,
- **3º Leilão**: lance livre, por qualquer preço.



DO LEILÃO - O Leilão será realizado por **MEIO ELETRÔNICO E PRESENCIAL**, através do Portal www.megaleiloes.com.br, o **1º Leilão** terá início no **dia 11/05/2026 às 10:30h** e se encerrará **dia 26/05/2026 a partir das 10:30h, sucessivamente com intervalo de 30 segundos para cada lote**, onde serão aceitos lances iguais ou superiores ao valor da avaliação; não havendo lance, seguir-se-á sem interrupção o **2º Leilão**, que terá início no **dia 26/05/2026 às 10:31h** e se encerrará no **dia 10/06/2026, a partir das 10:30h, sucessivamente com intervalo de 30 segundos para cada lote**, onde serão aceitos lances com no mínimo 50% (cinquenta por cento) do valor da avaliação, não havendo lance, seguir-se-á sem interrupção o **3º Leilão**, que terá início no **dia 10/06/2026, às 10:31h** e se encerrará no **dia 25/06/2026, a partir das 10:30h, sucessivamente com intervalo de 30 segundos para cada lote**, onde serão aceitos os maiores lances ofertados, conforme preceitua o §3º-A do art. 142 da Lei 11.101/05.

Requer, ainda, a intimação do i. Administrador Judicial para manifestação sobre o laudo apresentado; procedimento de venda dos bens; e, datas do certame acima indicadas.

Por fim, se coloca à disposição para alienação dos bens, após a homologação e determinação por este D. Juízo.

Nestes termos, pede deferimento.

São Paulo, 24 de fevereiro de 2026.

Fernando José Cerello Gonçalves Pereira
JUCESP nº 844



EDUARDO SILVEIRA GOMES

ENGENHEIRO DE PRODUÇÃO MECÂNICA
CREA 5070722530

RESUMO

ESPÉCIE: LAUDO DE AVALIAÇÃO.

SOLICITANTE: MEGA LEILÕES.

EMPRESA: ACQUA LOUNGE COMÉRCIO DE COSMÉTICOS LTDA., COLLECTION AMENITIES INDÚSTRIA E COMÉRCIO LTDA., FICCUS COMÉRCIO LTDA. E CLASSIC AMENITIES INDÚSTRIA E COMÉRCIO LTDA.

OBJETOS: VEÍCULOS, MÁQUINAS E EQUIPAMENTOS, MÓVEIS E UTENSÍLIOS, EQUIPAMENTOS DE INFORMÁTICA, ESTOQUE E BENS DIVERSOS.

FINALIDADE: APOIO A OPERAÇÃO JUDICIAL.

METODOLOGIA: MÉTODO COMPARATIVO DIRETO DE DADOS DE MERCADO.

DATA-BASE DA PRESENTE AVALIAÇÃO: JANEIRO DE 2026.

VALOR RESULTANTE DA AVALIAÇÃO

R\$ 666.970,00

**(SEISCENTOS E SESSENTA E SEIS MIL,
NOVECENTOS E SETENTA REAIS)**

Sumário

1. CONSIDERAÇÕES PRELIMINARES	3
1.1 LIMITAÇÕES E PREMISSAS FUTURAS	3
1.2 NORMATIVAS	4
2. CARACTERIZAÇÃO DOS BENS	4
3. MÉTODOS UTILIZADOS	5
MÉTODOS PARA IDENTIFICAR O CUSTO DE UM BEM	5
4. OBJETIVO DA AVALIAÇÃO	6
5. ESPECIFICAÇÃO DA AVALIAÇÃO	6
6. AVALIAÇÃO	7
7. RESULTADO DA AVALIAÇÃO	8
8. ENCERRAMENTO	9
ANEXOS	

I. CONSIDERAÇÕES PRELIMINARES

I.1 LIMITAÇÕES E PREMISSAS FUTURAS

O presente laudo trata da avaliação dos veículos, máquinas e equipamentos, móveis e utensílios, equipamentos de informática, estoque e bens diversos de propriedade da Massa Falida do Grupo das Empresas **ACQUA LOUNGE COMÉRCIO DE COSMÉTICOS LTDA.**, CNPJ **44.328.251/0001-75**, sede à Rua Antônio Foster nº 480, Vila Socorro, **COLLECTION AMENITIES INDÚSTRIA E COMÉRCIO LTDA.**, CNPJ **04.792.973/0001-61**, sede à Rua Olinda nº 225, Capela do Socorro, **FICCUS COMÉRCIO LTDA.**, CNPJ **29.154.357/0001-06**, sede à Rua Domingos Jorge, 395, fundos, Vila Socorro e **CLASSIC AMENITIES INDÚSTRIA E COMÉRCIO LTDA.**, CNPJ **04.507.867/0001-99**, sede à Rua Domingos Jorge nº 395, Capela do Socorro, todos os endereços em São Paulo - SP .

Foi considerado para avaliação o estado aparente dos bens, ou seja, como se encontram, podendo estes apresentar danos no seu todo ou em partes, ou ainda peças/partes faltantes.

Nos leilões os bens são arrematados no estado em que se apresentam. Não se configura então relação de consumo, nem pode haver alegação por parte do arrematante em relação ao leiloeiro ou comitente de vício oculto. Tal fato tem implicação direta no valor desta avaliação, uma vez que, o bem é entregue no estado em que se encontra.

Todas as premissas listadas acima implicam em deságio no valor dos produtos arrematados, sendo, portanto, estes valores abaixo do mercado. O avaliador não tem interesse, direto ou indireto, nas companhias envolvidas ou na operação, bem como não há qualquer outra circunstância relevante que possa caracterizar conflito de interesses.

Os valores finais apontados no presente estudo estão todos expressos em Reais.

I.2 NORMATIVAS

As normas utilizadas na elaboração deste laudo estão abaixo relacionadas. Segundo as normas da ABNT - Associação Brasileira de Normas Técnicas, os valores deste laudo se enquadram no quanto à fundamentação e precisão como Grau I.

As normas observadas na emissão deste relatório são:

o NBR – 14653-1 – Avaliações de Bens – Parte 1 – Procedimentos Gerais – ABNT – Associação Brasileira de Normas Técnicas

o NBR – 14653-5 – Avaliações de Bens – Parte 5: Máquinas, Equipamentos, Instalações e bens industriais em geral – ABNT – Associação Brasileira de Normas Técnicas.

Para o presente estudo utilizou-se as prescrições da norma ABNT (Associação Brasileira de Normas Técnicas) NBR 14653 Avaliação de bens.

2. CARACTERIZAÇÃO DOS BENS

De acordo com vistoria realizada nos dias 14, 25 e 27 do mês de novembro e no dia 10 de dezembro do ano de 2026 pela Excelia Administradora Judicial, acompanhada da equipe da Mega Leilões à sede da empresa situada na Rua Domingos Jorge, nº 395, São Paulo - SP, os bens avaliando constituem-se de todos os veículos, máquinas e equipamentos, móveis e utensílios, equipamentos de informática, estoque e bens diversos pertencentes a falida, encontrados no local, e onde permanecem depositados.

Os bens estão descritos na listagem que segue em anexo ao presente laudo, onde informamos a descrição dos bens e seus respectivos valores, além de documentação fotográfica com identificação que ilustram os bens no momento da vistoria.

3. MÉTODOS UTILIZADOS

A metodologia aplicada é função, basicamente da natureza dos bens avaliando, da finalidade da avaliação e da disponibilidade, qualidade e quantidade de informações colhidas no mercado. A sua escolha deve ser justificada e ater-se ao estabelecido nas partes 1 e 5 da NBR 14653, com o objetivo de retratar o comportamento do mercado por meio de modelos que suportem racionalmente o convencimento do valor.

Os procedimentos avaliatórios usuais têm a finalidade de identificar o valor de um bem, de seus frutos e direitos, seu custo, bem como aqueles para determinar indicadores de viabilidade.

No presente caso, optamos pelo “Método comparativo direto de dados de mercado” para a definição dos valores.

Foram analisadas as suas características e estado de conservação e então depreciados de acordo com a comparação com as fontes de informação de mercado.

MÉTODOS PARA IDENTIFICAR O CUSTO DE UM BEM

-Método Comparativo Direto de Custo

Identifica o custo do bem por meio de tratamento técnico dos atributos dos elementos comparáveis, constituintes da amostra.

-Método da Quantificação de Custo

Identifica o custo do bem ou de suas partes por meio de orçamentos sintéticos ou analíticos a partir das quantidades de serviços e respectivos custos diretos e indiretos.

4. OBJETIVO DA AVALIAÇÃO

Este laudo tem por objetivo servir de apoio à operação judicial no processo de nº 1148672-84.2024.8.26.0100 da 1ª Vara de Falências e Recuperações Judiciais do Foro Central – SP, determinando valor justo de mercado dos bens classificados como: veículos, máquinas e equipamentos, móveis e utensílios, equipamentos de informática, estoque e bens diversos pertencentes a massa falida, com base em pesquisa de mercado para posterior alienação em leilão judicial.

5. ESPECIFICAÇÃO DA AVALIAÇÃO

A especificação de uma avaliação está relacionada com o mercado e as informações que possam ser dele extraídas.

O estabelecimento inicial pelo contratante do grau de fundamentação desejado tem por objetivo a determinação do empenho no trabalho avaliatório, mas não representa garantia de alcance de graus elevados de fundamentação.

O presente trabalho está classificado como grau I quanto à fundamentação e precisão conforme a pontuação atingida para fins de classificação das avaliações, segundo a Norma de Avaliação NBR – 14.653-5 - Avaliação de Máquinas, Equipamentos, Instalações e Complexos Industriais da ABNT – Associação Brasileira de Normas Técnicas.

6. AVALIAÇÃO

Para realização da Avaliação foi realizada ampla pesquisa junto a fabricantes, revendedores e representantes comerciais.

A pesquisa, além da determinação do valor unitário básico, verificou, com a devida cautela, a similaridade do equipamento avaliando, se fora de linha, com o ora fabricado, ponderando as características produtivas e funcionais.

Nos valores relacionados **NÃO** estão agregados os custos de montagem, instalação e transporte.

Foram usadas como referência para determinação dos valores, além do banco de dados, as seguintes fontes de informação:

www.olx.com.br
veiculos.fipe.org.br
flyfly.endmilk.shop
galpaodasmaquinas.com.br
girocentermoveis.com.br
lista.mercadolivre.com.br
portuguese.alibaba.com
produto.mercadolivre.com.br
pt.made-in-china.com
quartinox.com.br
soaptech.en.made-in-china.com
www.7lab.com.br
www.amazon.com.br

www.casadodatador.com
www.cetro.com.br
www.dkj.online/
www.enjoei.com.br
www.envasefacil.com.br
www.galpaodasmaquinas.com.br
www.mchsometal.com.br
www.mercadolivre.com.br
www.mfrural.com.br
www.operatrix.com.br
www.precisaoabsoluta.com.br
www.registron.com.br
www.willmaquinas.com.br

7. RESULTADO DA AVALIAÇÃO

Após a realização dos cálculos podemos concluir que o valor para a venda dos bens descritos no presente laudo é:

R\$ 666.970,00

(SEISCENTOS E SESENTA E SEIS MIL, NOVECENTOS E SETENTA REAIS)

8. ENCERRAMENTO

O presente trabalho está redigido em 9 (nove) páginas numeradas sequencialmente e impressas em um único lado, excluindo-se os seus anexos que obedecem a numeração própria e independente.

Em anexo:

- Listagem de Valores composta por 8 páginas numeradas sequencialmente.
- Documentação Fotográfica composta por 181 páginas numeradas sequencialmente.

São Paulo, 30 de janeiro de 2026.

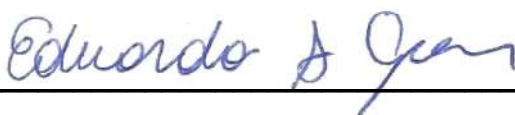

EDUARDO SILVEIRA GOMES

Engenheiro de Produção Mecânica – CREA 5070722530

ANEXO I

VALORES

RELATÓRIO DE BENS ARRECADADOS

DATA BASE: JANEIRO / 2026

VALORES EM R\$

EMPRESA: ACQUA LOUNGE COMÉRCIO DE COSMÉTICOS LTDA.
ENDEREÇO: RUA DOMINGOS JORGE, N° 395, SÃO PAULO-SP

ITEM	DESCRIÇÃO	QTD	VALOR DE MERCADO	TOTAL VENDA
001	AUTOMÓVEL MERCEDES BENZ C220 ELEGANCE MANUAL PLACA: CBI-9993 ANO: 1995/1995	1	30.320,00	30.320,00
002	AUTOMÓVEL VOLKSWAGEN KOMBI PLACA: EAW3174 ANO: 2008/2009	1	24.790,00	24.790,00
003	ESTANTE DE AÇO	16	70,00	1.120,00
004	MESA MADEIRA EM L	1	90,00	90,00
005	CADEIRA ESCRITORIO	14	40,00	560,00
006	AR CONDICIONADO 18000 BTUS LG	1	730,00	730,00
007	CARRINHO ARMAZÉM	1	110,00	110,00
008	ARMARIO 2 PORTAS	1	110,00	110,00
009	MESA ESCRITORIO 6 GAVETAS	1	110,00	110,00
010	MESA FERRO	3	140,00	420,00
011	APARADOR RODINHAS	2	30,00	60,00
012	MESA DE CENTRO	1	170,00	170,00
013	AR CONDICIONADO DE JANELA CONSUL	1	480,00	480,00
014	NO-BREAK SMS	2	110,00	220,00
015	RACK COM 3 SWITCHES E 2 DVRS	1	480,00	480,00
016	MONITORES LG / SAMSUNG	11	140,00	1.540,00
017	MESA ESCRITORIO 2 GAVETAS.	6	70,00	420,00
018	ARMARIO AÇO 2 PORTAS	1	140,00	140,00
019	LOUSA QUADRO	1	30,00	30,00
020	PC DIVERSOS	8	160,00	1.280,00
021	HP LASER JET 1018	1	220,00	220,00

Este documento é cópia do original, assinado digitalmente por FERNANDO JOSE CERELLO GONCALVES PEREIRA e Tribunal de Justiça do Estado de São Paulo, protocolado em 24/02/2026 às 17:42:53, sob o número 26402025035. Para conferir o original, acesse o site <https://esaj.tjsp.jus.br/pastadigital/pg/abrirConferenciaDocumento.do>, informe o processo 1148672-84.2024.8.26.0100 e código mFJrmWPU.

RELATÓRIO DE BENS ARRECADADOS

DATA BASE: JANEIRO / 2026

VALORES EM R\$

EMPRESA: ACQUA LOUNGE COMÉRCIO DE COSMÉTICOS LTDA.
ENDEREÇO: RUA DOMINGOS JORGE, Nº 395, SÃO PAULO-SP

ITEM	DESCRIÇÃO	QTD	VALOR DE MERCADO	TOTAL VENDA
022	1 HP LASERJET P1005	1	220,00	220,00
023	1 HP ADVANTAGE 1516	1	100,00	100,00
024	MESA ESCRITORIO	1	80,00	80,00
025	CADEIRA	4	40,00	160,00
026	MESAS DE ESCRITORIO	3	70,00	210,00
027	CADEIRA ESCRITORIO	13	40,00	520,00
028	POLTRONA COURO	2	70,00	140,00
029	BEBEDOURO LIBELL	1	220,00	220,00
030	CARRO PLATAFORMA	1	180,00	180,00
031	MAQUINA DE SOLDA BANTAM 2000	1	480,00	480,00
032	EXTRUSORA SABONETE DIVAMAQ	1	25.510,00	25.510,00
033	MISTURADOR	1	20.000,00	20.000,00
034	BALANCA 150 KG FILIZOLA	1	520,00	520,00
035	ESTICADOR DE MESA PARA TELAS	1	2.450,00	2.450,00
036	INJETORA PARA PLÁSTICO BATTENFELD	1	20.000,00	20.000,00
037	INJETORA Nº3 IRMÃOS SEMERARO	1	15.200,00	15.200,00
038	INJETORA Nº2 BATTENFELD	1	16.000,00	16.000,00
039	BALANÇA INDUSTRIAL H. POOLEY & SON LD	1	640,00	640,00
040	MAQUINA LAMINAÇÃO INDUSTRIAL	2	1.680,00	3.360,00
041	MESA MADEIRA	1	240,00	240,00
042	MESA DE ESCRITORIO	1	70,00	70,00

Este documento é cópia do original, assinado digitalmente por FERNANDO JOSE CERELLO GONCALVES PEREIRA e Tribunal de Justiça do Estado de São Paulo, protocolado em 24/02/2026 às 17:42:53, sob o número 26402025035. Para conferir o original, acesse o site <https://esaj.tjsp.jus.br/pastadigital/pg/abrirConferenciaDocumento.do>, informe o processo 1148672-84.2024.8.26.0100 e código mFJrmWPU.

RELATÓRIO DE BENS ARRECADADOS**DATA BASE: JANEIRO / 2026****VALORES EM R\$**

EMPRESA: ACQUA LOUNGE COMÉRCIO DE COSMÉTICOS LTDA.

ENDEREÇO: RUA DOMINGOS JORGE, Nº 395, SÃO PAULO-SP

ITEM	DESCRIÇÃO	QTD	VALOR DE MERCADO	TOTAL VENDA
043	MAQUINA HOT STAMPING COM MESA	1	2.290,00	2.290,00
044	CADEIRAS	18	40,00	720,00
045	MESA ESCRITORIO 1 GAVETA	1	100,00	100,00
046	MESA ESCRITORIO 3 GAVETAS	1	110,00	110,00
047	ESTEIRA DE SECAGEM	1	7.200,00	7.200,00
048	PRENSA INDUSTRIAL	1	2.320,00	2.320,00
049	EQUIPAMENTO PNEUMÁTICO	1	1.200,00	1.200,00
050	BALANCA TOLEDO 300KG	1	1.120,00	1.120,00
051	CHUVEIRO	1	330,00	330,00
052	REATOR BOMBA TRANSFERENCIA 500L IMARVIL	3	16.000,00	48.000,00
053	AGITADOR DE COLUNA Nº1 JBA INOX	1	1.790,00	1.790,00
054	ESCADA METAL INDUSTRIAL	1	1.400,00	1.400,00
055	AGITADOR DE COLUNA Nº2	1	1.790,00	1.790,00
056	MOTO-BOMBA	1	1.040,00	1.040,00
057	MESA FERRO APROX 2,5M	1	670,00	670,00
058	BALANÇA FILIZOLA	1	340,00	340,00
059	VENTILADOR PAREDE	4	80,00	320,00
060	FRESADORA ROCCO	1	21.600,00	21.600,00
061	RETIFICA FERDIMAT	1	32.000,00	32.000,00
062	FURADEIRA COLUNA HELMO	1	2.160,00	2.160,00
063	SOPRADORA BEKUM	1	40.000,00	40.000,00

RELATÓRIO DE BENS ARRECADADOS

DATA BASE: JANEIRO / 2026

VALORES EM R\$

EMPRESA: ACQUA LOUNGE COMÉRCIO DE COSMÉTICOS LTDA.
ENDEREÇO: RUA DOMINGOS JORGE, N° 395, SÃO PAULO-SP

ITEM	DESCRIÇÃO	QTD	VALOR DE MERCADO	TOTAL VENDA
064	SOPRADORA BEKUM	1	40.000,00	40.000,00
065	TORNO MECANICO IMOR	1	20.000,00	20.000,00
066	BANCADA COM MORSA	2	400,00	800,00
067	CARRINHO DE FERRAMENTAS	1	320,00	320,00
068	CALDEIRA A VAPOR INDUSTRIAL	1	1.070,00	1.070,00
069	PÓRTICO COM TALHA	1	2.800,00	2.800,00
070	MAQUINA SUCATA	1	320,00	320,00
071	ESTEIRA INKEJET	1	480,00	480,00
072	TORRE DE RESFRIAMENTO TR COM MOTORES	1	7.200,00	7.200,00
073	ESMERIL	1	320,00	320,00
074	APLICADOR DE ETIQUETAS OPUS PAC	1	1.500,00	1.500,00
075	ESMERIL	1	320,00	320,00
076	DOSADOR	1	200,00	200,00
077	MOINHO TRITURADOR DE PLÁSTICO	1	3.200,00	3.200,00
078	ARMARIO COM SUCATA	7	200,00	1.400,00
079	FLAMBADOR DE FRASCOS	1	960,00	960,00
080	SUCATA DE PLÁSTICO	1	70,00	70,00
081	GELADEIRA INDUSTRIAL	1	2.520,00	2.520,00
082	MOINHO TRITURADOR DE PAPEL	1	720,00	720,00
083	COMPRESSOR WAYNE LINE	1	5.600,00	5.600,00
084	ARMARIO FERRO VERDE	2	200,00	400,00

Este documento é cópia do original, assinado digitalmente por FERNANDO JOSE CERELLO GONCALVES PEREIRA e Tribunal de Justiça do Estado de São Paulo, protocolado em 24/02/2026 às 17:42:53, sob o número 26402025035. Para conferir o original, acesse o site <https://esaj.tjsp.jus.br/pastadigital/pg/abrirConferenciaDocumento.do>, informe o processo 1148672-84.2024.8.26.0100 e código mFJrmWPU.

RELATÓRIO DE BENS ARRECADADOS

DATA BASE: JANEIRO / 2026

VALORES EM R\$

EMPRESA: ACQUA LOUNGE COMÉRCIO DE COSMÉTICOS LTDA.
ENDEREÇO: RUA DOMINGOS JORGE, Nº 395, SÃO PAULO-SP

ITEM	DESCRIÇÃO	QTD	VALOR DE MERCADO	TOTAL VENDA
085	COMPRESSOR WAYNE	1	5.600,00	5.600,00
086	CARRINHO DE MÃO	1	80,00	80,00
087	ARMARIO FERRO 4 GAVETAS	1	130,00	130,00
088	ALIMENTADOR	2	110,00	220,00
089	ARMARIO FERRO CORRER	2	260,00	520,00
090	EXTINTOR	16	60,00	960,00
091	ESTABILIZADOR DIVERSOS	16	100,00	1.600,00
092	VENTILADOR	2	50,00	100,00
093	AR CONDICIONADO DE JANELA SPRINGER CARRIER	1	480,00	480,00
094	ARMARIO CHÃO	1	250,00	250,00
095	CONJUNTO CADEIRA MESA REFEITÓRIO 4 LUGARES	4	360,00	1.440,00
096	EXTINTOR	7	60,00	420,00
097	PRENSA PNEUMÁTICA	1	1.520,00	1.520,00
098	EVAPORADORA HITACHI	1	3.200,00	3.200,00
099	PRENSA HIDRÁULICA	1	1.110,00	1.110,00
100	UNIDADE DE REFRIGERAÇÃO BACOPE	1	1.010,00	1.010,00
101	PRENSA PNEUMÁTICA	1	1.520,00	1.520,00
102	PRENSA EXCENTRICA LOMBARD	1	3.200,00	3.200,00
103	CAIXA ORGANIZADORA DIVERSAS	80	10,00	800,00
104	BANCADAS/CARRINHOS DE TRABALHO	9	90,00	810,00
105	PRENSA EXCENTRICA	1	3.200,00	3.200,00

Este documento é cópia do original, assinado digitalmente por FERNANDO JOSE CERELLO GONCALVES PEREIRA e Tribunal de Justiça do Estado de São Paulo, protocolado em 24/02/2026 às 17:42:53, sob o número 26402025035. Para conferir o original, acesse o site <https://esaj.tjsp.jus.br/pastadigital/pg/abrirConferenciaDocumento.do>, informe o processo 1148672-84.2024.8.26.0100 e código mFJrmWPU.

RELATÓRIO DE BENS ARRECADADOS

DATA BASE: JANEIRO / 2026

VALORES EM R\$

EMPRESA: ACQUA LOUNGE COMÉRCIO DE COSMÉTICOS LTDA.
ENDEREÇO: RUA DOMINGOS JORGE, Nº 395, SÃO PAULO-SP

ITEM	DESCRIÇÃO	QTD	VALOR DE MERCADO	TOTAL VENDA
106	MAQUINA DE CORTE TARSO 500 MAKSIWA	1	20.000,00	20.000,00
107	PRENSA EXCENTRICA	1	3.200,00	3.200,00
108	EXTRUSORA	1	25.510,00	25.510,00
109	EMBALADORA FEUL PACK FP-200 COM IMPRESSORA TÉRMICA	1	55.550,00	55.550,00
110	ARMÁRIO	2	140,00	280,00
111	EMBRULHADORA MILEMAC	1	24.500,00	24.500,00
112	ESTEIRA TRANSPORTADORA	1	980,00	980,00
113	MESA/ BANCADAS	7	140,00	980,00
114	ROTULADORA	1	7.290,00	7.290,00
115	ALIMENTADOR	5	160,00	800,00
116	ENVASADORA DE LÍQUIDOS ERLI ES2 / 001	1	2.800,00	2.800,00
117	ENVASADORA DE LÍQUIDOS ERLI ES2 / 001	1	2.800,00	2.800,00
118	ENVASADORA DE LIQUIDOS TECNOENVASE	1	2.800,00	2.800,00
119	BANCADA	3	200,00	600,00
120	BALANÇA 50KG FILIZOLA	1	360,00	360,00
121	MESA DE ESCRITORIO	1	110,00	110,00
122	ARMÁRIO ROUPEIRO	5	100,00	500,00
123	CONJUNTO CADEIRA MESA REFEITÓRIO 10 LUGARES	4	450,00	1.800,00
124	FOGAO 4 BOCAS ATLAS	1	80,00	80,00
125	CORTADEIRA	1	2.400,00	2.400,00
126	BANHO MARIA	1	960,00	960,00

Este documento é cópia do original, assinado digitalmente por FERNANDO JOSE CERELLO GONCALVES PEREIRA e Tribunal de Justiça do Estado de São Paulo, protocolado em 24/02/2026 às 17:42:53, sob o número 26902025035. Para conferir o original, acesse o site <https://esaj.tjsp.jus.br/pastadigital/pg/abrirConferenciaDocumento.do>, informe o processo 1148672-84.2024.8.26.0100 e código mFJrmWPU.

RELATÓRIO DE BENS ARRECADADOS**DATA BASE: JANEIRO / 2026****VALORES EM R\$**

EMPRESA: ACQUA LOUNGE COMÉRCIO DE COSMÉTICOS LTDA.

ENDEREÇO: RUA DOMINGOS JORGE, N° 395, SÃO PAULO-SP

ITEM	DESCRIÇÃO	QTD	VALOR DE MERCADO	TOTAL VENDA
127	ARMARIOS DE COZINHA	1	500,00	500,00
128	TV TOSHIBA	1	90,00	90,00
129	CELOFANADEIRA PRESTOMAQ	1	6.580,00	6.580,00
130	FRASCOS DIVERSOS E FILME	1	5.510,00	5.510,00
131	PLASTICOS MEZANINO	1	8.190,00	8.190,00
132	ARMARIOS DE ARQUIVO	4	130,00	520,00
133	LOTE DE MOLDES	1	3.840,00	3.840,00
134	MESA ESCRITORIO 5 GAVETAS	1	110,00	110,00
135	LIXADEIRA VERTICAL WBR	1	580,00	580,00
136	PHMETRO DIGITAL MB10 MARTE	1	1.190,00	1.190,00
137	ARMARIO VIDRO	3	550,00	1.650,00
138	BALANÇA MARTE	1	630,00	630,00
139	ARMARIO BAIXO 2 PORTAS	1	170,00	170,00
140	ESTUFA QUIMIS	1	800,00	800,00
141	VISCOSIMETRO ANALÓGICO LVT BROOKFIELD	1	4.160,00	4.160,00
142	AGITADOR MECANICO FISATOM	1	2.670,00	2.670,00
143	VISCOSIMETRO CONTRAVES	1	1.560,00	1.560,00
144	CAIXA COM FERRAMENTAS	1	160,00	160,00
145	INSTRUMENTOS DE LABORATÓRIO	1	640,00	640,00
146	ESTANTE DE AÇO DO MEZANINO	75	110,00	8.250,00
147	MEZANINO (EMBALAGENS COM LOGO DE EMPRESAS)	1	60,00	60,00

RELATÓRIO DE BENS ARRECADADOS**DATA BASE: JANEIRO / 2026****VALORES EM R\$**

EMPRESA: ACQUA LOUNGE COMÉRCIO DE COSMÉTICOS LTDA.

ENDEREÇO: RUA DOMINGOS JORGE, N° 395, SÃO PAULO-SP

ITEM	DESCRIÇÃO	QTD	VALOR DE MERCADO	TOTAL VENDA
148	MÁQUINA DE PREGAR BOTÃO	1	1.840,00	1.840,00
149	DISPENSER PARA AROMATIZADOR DE AMBIENTES	4	40,00	160,00
150	CAIXA COM APARELHO BARBEAR CAIXA COM 100 UNID	7	40,00	280,00
151	DISPENSER SABAO LIQUIDO	3	20,00	60,00
152	SELADORA PNEUMÁTICA	1	1.450,00	1.450,00
153	TÚNEL DE ENCOLHIMENTO DELTA PACK	1	4.000,00	4.000,00
154	MÁQUINA DE SOLDAR PVC	1	2.450,00	2.450,00
TOTAL				666.970,00

ANEXO II

FOTOS



**ITEM 001 - AUTOMÓVEL MERCEDES BENZ C220 ELEGANCE MANUAL
PLACA: CBI-9993 ANO: 1995/1995**



**ITEM 001 - AUTOMÓVEL MERCEDES BENZ C220 ELEGANCE MANUAL
PLACA: CBI-9993 ANO: 1995/1995**



ITEM 001 - AUTOMÓVEL MERCEDES BENZ C220 ELEGANCE MANUAL
PLACA: CBI-9993 ANO: 1995/1995



ITEM 001 - AUTOMÓVEL MERCEDES BENZ C220 ELEGANCE MANUAL
PLACA: CBI-9993 ANO: 1995/1995



ITEM 001 - AUTOMÓVEL MERCEDES BENZ C220 ELEGANCE MANUAL
PLACA: CBI-9993 ANO: 1995/1995



ITEM 001 - AUTOMÓVEL MERCEDES BENZ C220 ELEGANCE MANUAL
PLACA: CBI-9993 ANO: 1995/1995



ITEM 002 - AUTOMÓVEL VOLKSWAGEN KOMBI
PLACA: EAW3174 ANO: 2008/2009



ITEM 002 - AUTOMÓVEL VOLKSWAGEN KOMBI
PLACA: EAW3174 ANO: 2008/2009



ITEM 002 - AUTOMÓVEL VOLKSWAGEN KOMBI
PLACA: EAW3174 ANO: 2008/2009



ITEM 002 - AUTOMÓVEL VOLKSWAGEN KOMBI
PLACA: EAW3174 ANO: 2008/2009



ITEM 003 - ESTANTE DE AÇO



ITEM 003 - ESTANTE DE AÇO



ITEM 003 - ESTANTE DE AÇO



ITEM 003 - ESTANTE DE AÇO



ITEM 003 - ESTANTE DE AÇO

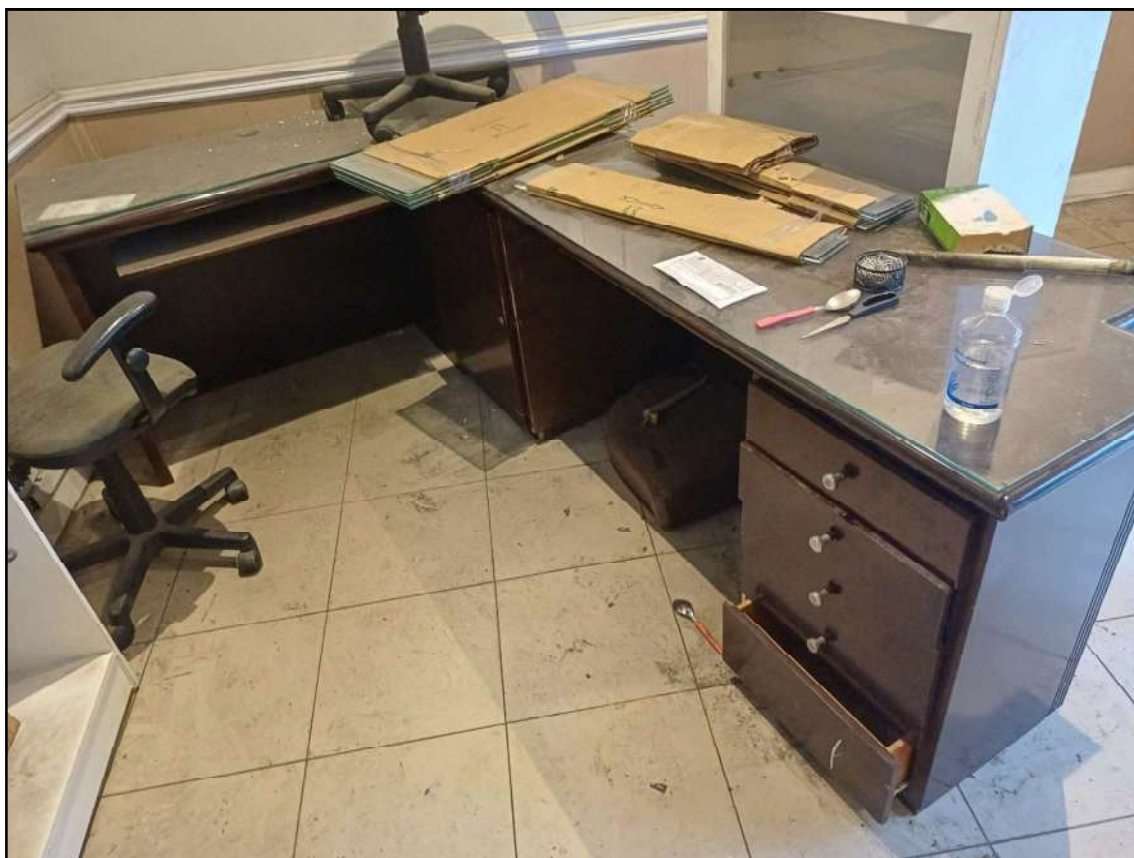

ITEM 004 - MESA MADEIRA EM L

Este documento é cópia do original, assinado digitalmente por FERNANDO JOSE CERELLO GONCALVES PEREIRA e Tribunal de Justiça do Estado de São Paulo, protocolado em 24/02/2026 às 17:42, sob o número WJMJ124242625035. Para conferir o original, acesse o site <https://esaj.tjsp.jus.br/pastadigital/pg/abrirConferenciaDocumento.do>, informe o processo 1148672-84.2024.8.26.0100 e código mFJrmWPU.



ITEM 004 - MESA MADEIRA EM L



ITEM 005 - CADEIRA ESCRITORIO



ITEM 005 - CADEIRA ESCRITORIO



ITEM 005 - CADEIRA ESCRITORIO



ITEM 005 - CADEIRA ESCRITORIO



ITEM 005 - CADEIRA ESCRITORIO

Este documento é cópia do original, assinado digitalmente por FERNANDO JOSE CERELLO GONCALVES PEREIRA e Tribunal de Justiça do Estado de São Paulo, protocolado em 24/02/2026 às 17:42, sob o número WJMJ12424625035. Para conferir o original, acesse o site <https://esaj.tjsp.jus.br/pastadigital/pg/abrirConferenciaDocumento.do>, informe o processo 1148672-84.2024.8.26.0100 e código mFJrmWPU.



ITEM 005 - CADEIRA ESCRITORIO



ITEM 005 - CADEIRA ESCRITORIO



ITEM 005 - CADEIRA ESCRITORIO



ITEM 006 - AR CONDICIONADO 18000 BTUS LG



ITEM 007 - CARRINHO ARMAZÉM



ITEM 007 - CARRINHO ARMAZÉM



ITEM 007 - CARRINHO ARMAZÉM



ITEM 008 - ARMARIO 2 PORTAS

Este documento é cópia do original, assinado digitalmente por FERNANDO JOSE CERELLO GONCALVES PEREIRA e Tribunal de Justiça do Estado de São Paulo, protocolado em 24/02/2026 às 17:42, sob o número WJMJ124242625035. Para conferir o original, acesse o site <https://esaj.tjsp.jus.br/pastadigital/pg/abrirConferenciaDocumento.do>, informe o processo 1148672-84.2024.8.26.0100 e código mFJrmWPU.



ITEM 008 - ARMARIO 2 PORTAS



ITEM 009 - MESA ESCRITORIO 6 GAVETAS

Este documento é cópia do original, assinado digitalmente por FERNANDO JOSE CERELLO GONCALVES PEREIRA e Tribunal de Justiça do Estado de São Paulo, protocolado em 24/02/2026 às 17:42, sob o número WJMJ124242625035. Para conferir o original, acesse o site <https://esaj.tjsp.jus.br/pastadigital/pg/abrirConferenciaDocumento.do>, informe o processo 1148672-84.2024.8.26.0100 e código mFJrmWPU.



ITEM 009 - MESA ESCRITORIO 6 GAVETAS



ITEM 010 - MESA FERRO

Este documento é cópia do original, assinado digitalmente por FERNANDO JOSE CERELLO GONCALVES PEREIRA e Tribunal de Justiça do Estado de São Paulo, protocolado em 24/02/2026 às 17:42, sob o número WJMJ124242625035. Para conferir o original, acesse o site <https://esaj.tjsp.jus.br/pastadigital/pg/abrirConferenciaDocumento.do>, informe o processo 1148672-84.2024.8.26.0100 e código mFJrmWPU.



ITEM 010 - MESA FERRO

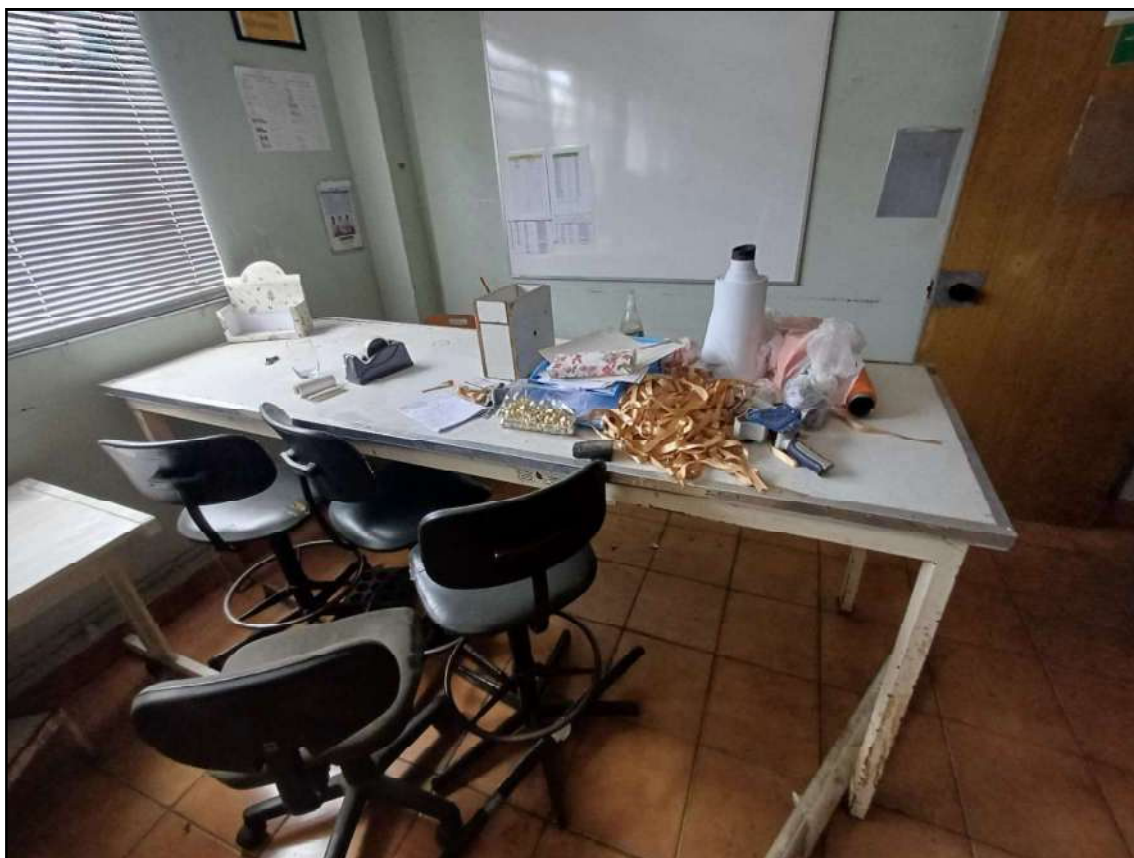

ITEM 010 - MESA FERRO

Este documento é cópia do original, assinado digitalmente por FERNANDO JOSE CERELLO GONCALVES PEREIRA e Tribunal de Justiça do Estado de São Paulo, protocolado em 24/02/2026 às 17:42, sob o número WJMJ124242625035. Para conferir o original, acesse o site <https://esaj.tjsp.jus.br/pastadigital/pg/abrirConferenciaDocumento.do>, informe o processo 1148672-84.2024.8.26.0100 e código mFJrmWPU.



ITEM 011 - APARADOR RODINHAS



ITEM 011 - APARADOR RODINHAS



ITEM 011 - APARADOR RODINHAS



ITEM 012 - MESA DE CENTRO

Este documento é cópia do original, assinado digitalmente por FERNANDO JOSE CERELLO GONCALVES PEREIRA e Tribunal de Justiça do Estado de São Paulo, protocolado em 24/02/2026 às 17:42, sob o número WJMJ124242625035. Para conferir o original, acesse o site <https://esaj.tjsp.jus.br/pastadigital/pg/abrirConferenciaDocumento.do>, informe o processo 1148672-84.2024.8.26.0100 e código mFJrmWPU.



ITEM 013 - AR CONDICIONADO DE JANELA CONSUL



ITEM 013 - AR CONDICIONADO DE JANELA CONSUL

Este documento é cópia do original, assinado digitalmente por FERNANDO JOSE CERELLO GONCALVES PEREIRA e Tribunal de Justiça do Estado de São Paulo, protocolado em 24/02/2026 às 17:42, sob o número WJMJ12424625035. Para conferir o original, acesse o site <https://esaj.tjsp.jus.br/pastadigital/pg/abrirConferenciaDocumento.do>, informe o processo 1148672-84.2024.8.26.0100 e código mFJrmWPU.



ITEM 014 - NO-BREAK SMS



ITEM 014 - NO-BREAK SMS

Este documento é cópia do original, assinado digitalmente por FERNANDO JOSE CERELLO GONCALVES PEREIRA e Tribunal de Justiça do Estado de São Paulo, protocolado em 24/02/2026 às 17:42, sob o número WJMJ124242625035. Para conferir o original, acesse o site <https://esaj.tjsp.jus.br/pastadigital/pg/abrirConferenciaDocumento.do>, informe o processo 1148672-84.2024.8.26.0100 e código mFJrmWPU.



ITEM 014 - NO-BREAK SMS



ITEM 015 - RACK COM 3 SWITCHES E 2 DVRS

Este documento é cópia do original, assinado digitalmente por FERNANDO JOSE CERELLO GONCALVES PEREIRA e Tribunal de Justiça do Estado de São Paulo, protocolado em 24/02/2026 às 17:42, sob o número WJMJ2-40022625035. Para conferir o original, acesse o site <https://esaj.tjsp.jus.br/pastadigital/pg/abrirConferenciaDocumento.do>, informe o processo 1148672-84.2024.8.26.0100 e código mFJrmWPU.

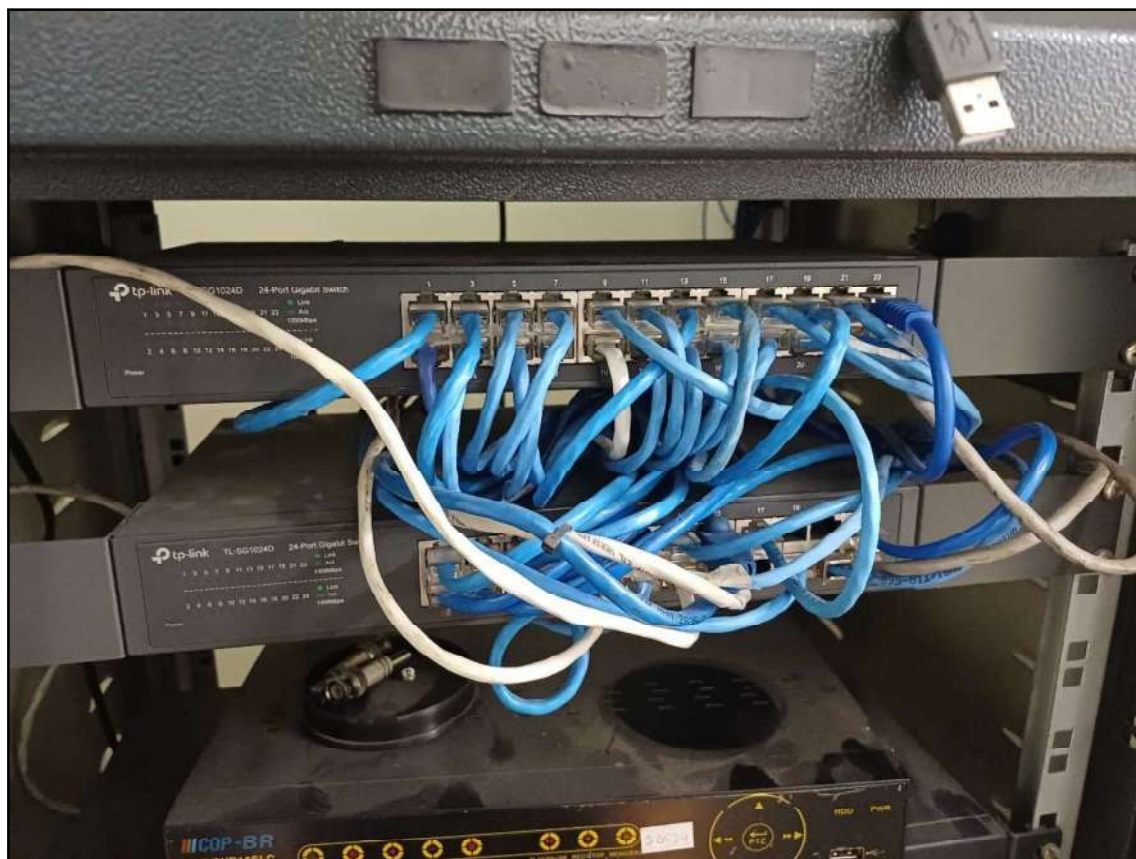

ITEM 015 - RACK COM 3 SWITCHES E 2 DVRS



ITEM 015 - RACK COM 3 SWITCHES E 2 DVRS

Este documento é cópia do original, assinado digitalmente por FERNANDO JOSE CERELLO GONCALVES PEREIRA e Tribunal de Justiça do Estado de São Paulo, protocolado em 24/02/2026 às 17:42, sob o número WJMJ2-24.02625035. Para conferir o original, acesse o site <https://esaj.tjsp.jus.br/pastadigital/pg/abrirConferenciaDocumento.do>, informe o processo 1148672-84.2024.8.26.0100 e código mFJrmWPU.



ITEM 015 - RACK COM 3 SWITCHES E 2 DVRS



ITEM 015 - RACK COM 3 SWITCHES E 2 DVRS



ITEM 016 - MONITORES LG / SAMSUNG

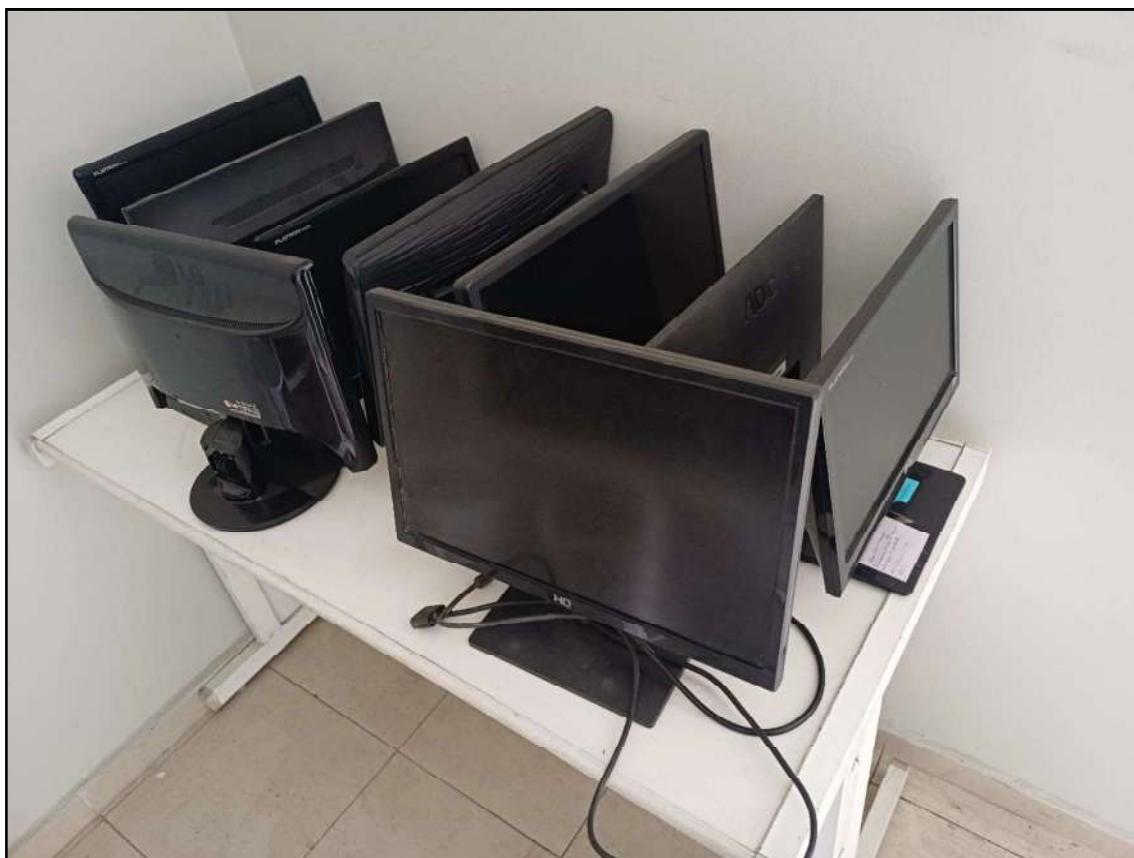

ITEM 016 - MONITORES LG / SAMSUNG

Este documento é cópia do original, assinado digitalmente por FERNANDO JOSE CERELLO GONCALVES PEREIRA e Tribunal de Justiça do Estado de São Paulo, protocolado em 24/02/2026 às 17:42, sob o número WJMJ2-40022625035. Para conferir o original, acesse o site <https://esaj.tjsp.jus.br/pastadigital/pg/abrirConferenciaDocumento.do>, informe o processo 1148672-84.2024.8.26.0100 e código mFJrmWPU.

**ITEM 016 - MONITORES LG / SAMSUNG****ITEM 017 - MESA ESCRITORIO 2 GAVETAS.**

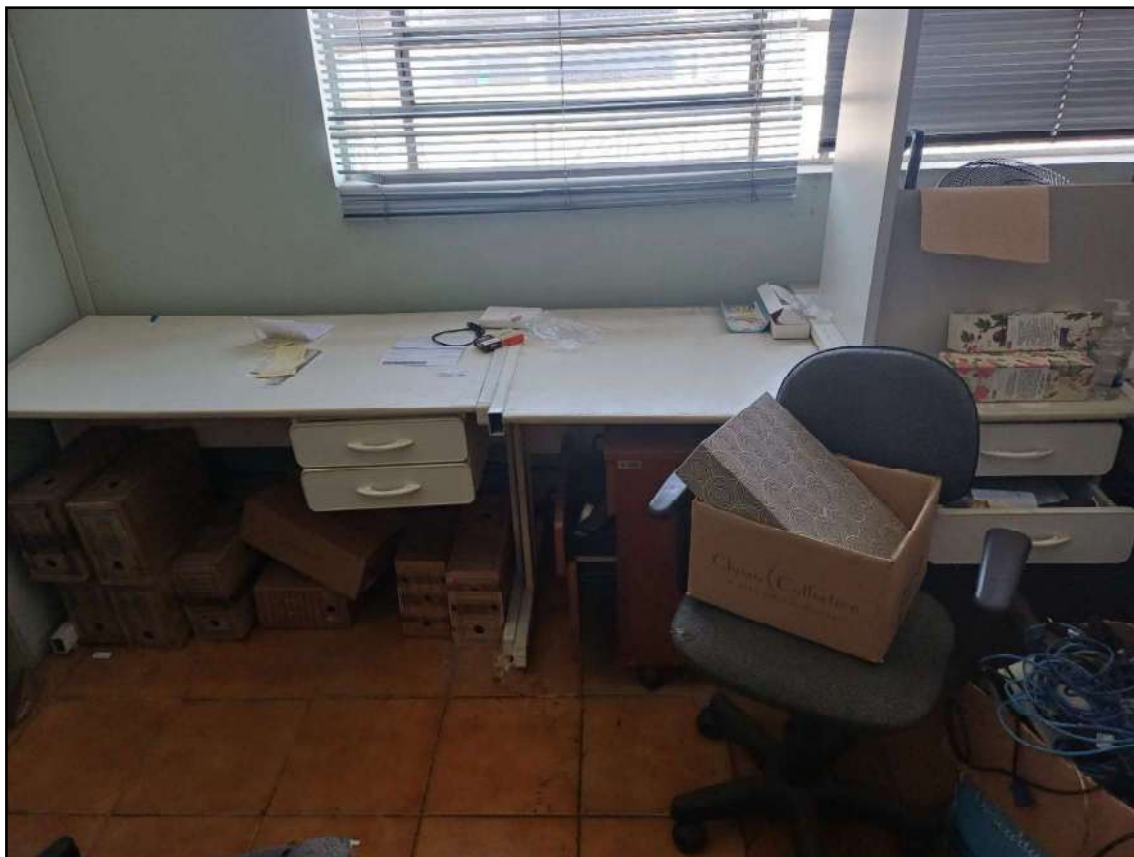

ITEM 017 - MESA ESCRITORIO 2 GAVETAS.



ITEM 017 - MESA ESCRITORIO 2 GAVETAS.

Este documento é cópia do original, assinado digitalmente por FERNANDO JOSE CERELLO GONCALVES PEREIRA e Tribunal de Justiça do Estado de São Paulo, protocolado em 24/02/2026 às 17:42, sob o número WJMJ12424625035. Para conferir o original, acesse o site <https://esaj.tjsp.jus.br/pastadigital/pg/abrirConferenciaDocumento.do>, informe o processo 1148672-84.2024.8.26.0100 e código mFJrmWPU.



ITEM 017 - MESA ESCRITORIO 2 GAVETAS.



ITEM 018 - ARMARIO AÇO 2 PORTAS

Este documento é cópia do original, assinado digitalmente por FERNANDO JOSE CERELLO GONCALVES PEREIRA e Tribunal de Justiça do Estado de São Paulo, protocolado em 24/02/2026 às 17:42, sob o número WJMJ124242625035. Para conferir o original, acesse o site <https://esaj.tjsp.jus.br/pastadigital/pg/abrirConferenciaDocumento.do>, informe o processo 1148672-84.2024.8.26.0100 e código mFJrmWPU.



ITEM 018 - ARMARIO AÇO 2 PORTAS



ITEM 019 - LOUSA QUADRO

Este documento é cópia do original, assinado digitalmente por FERNANDO JOSE CERELLO GONCALVES PEREIRA e Tribunal de Justiça do Estado de São Paulo, protocolado em 24/02/2026 às 17:42, sob o número WJMJ124242625035. Para conferir o original, acesse o site <https://esaj.tjsp.jus.br/pastadigital/pg/abrirConferenciaDocumento.do>, informe o processo 1148672-84.2024.8.26.0100 e código mFJrmWPU.



ITEM 020 - PC DIVERSOS



ITEM 021 - HP LASER. JET 1018



ITEM 022 - 1 HP LASERJET P1005



ITEM 023 - 1 HP ADVANTAGE 1516

Este documento é cópia do original, assinado digitalmente por FERNANDO JOSE CERELLO GONCALVES PEREIRA e Tribunal de Justiça do Estado de São Paulo, protocolado em 24/02/2026 às 17:42, sob o número WJMJ124242625035. Para conferir o original, acesse o site <https://esaj.tjsp.jus.br/pastadigital/pg/abrirConferenciaDocumento.do>, informe o processo 1148672-84.2024.8.26.0100 e código nqtx1a2c.



ITEM 024 - MESA ESCRITORIO



ITEM 025 - CADEIRA



ITEM 025 - CADEIRA



ITEM 025 - CADEIRA

Este documento é cópia do original, assinado digitalmente por FERNANDO JOSE CERELLO GONCALVES PEREIRA e Tribunal de Justiça do Estado de São Paulo, protocolado em 24/02/2026 às 17:42, sob o número WJMJ12424625035. Para conferir o original, acesse o site <https://esaj.tjsp.jus.br/pastadigital/pg/abrirConferenciaDocumento.do>, informe o processo 1148672-84.2024.8.26.0100 e código nqtx1a2c.

**ITEM 025 - CADEIRA****ITEM 026 - MESAS DE ESCRITORIO**

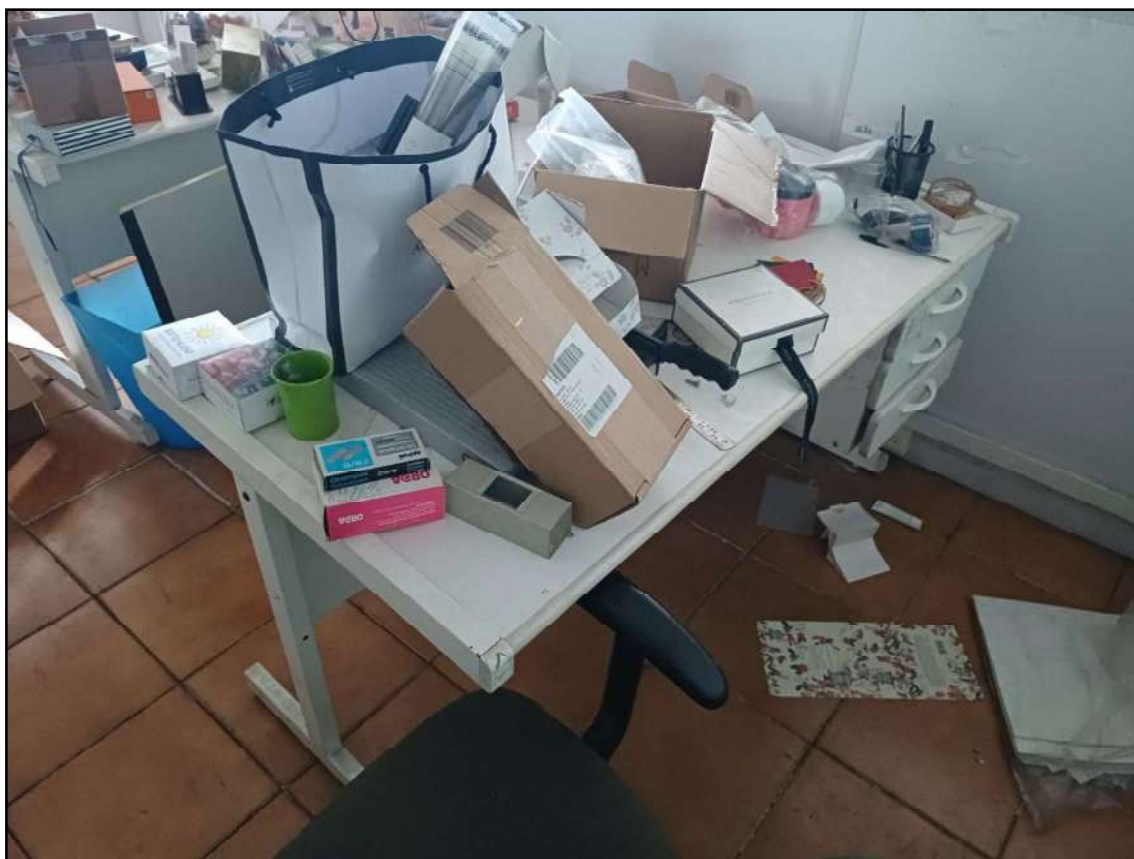

ITEM 026 - MESAS DE ESCRITORIO



ITEM 027 - CADEIRA ESCRITORIO ANDAR CIMA

Este documento é cópia do original, assinado digitalmente por FERNANDO JOSE CERELLO GONCALVES PEREIRA e Tribunal de Justiça do Estado de São Paulo, protocolado em 24/02/2026 às 17:42, sob o número WJMJ124242625035. Para conferir o original, acesse o site <https://esaj.tjsp.jus.br/pastadigital/pg/abrirConferenciaDocumento.do>, informe o processo 1148672-84.2024.8.26.0100 e código nqtx1a2c.



ITEM 027 - CADEIRA ESCRITORIO ANDAR CIMA



ITEM 027 - CADEIRA ESCRITORIO ANDAR CIMA

Este documento é cópia do original, assinado digitalmente por FERNANDO JOSE CERELLO GONCALVES PEREIRA e Tribunal de Justiça do Estado de São Paulo, protocolado em 24/02/2026 às 17:42, sob o número WJMJ12424625035. Para conferir o original, acesse o site <https://esaj.tjsp.jus.br/pastadigital/pg/abrirConferenciaDocumento.do>, informe o processo 1148672-84.2024.8.26.0100 e código nqtx1a2c.



ITEM 027 - CADEIRA ESCRITORIO ANDAR CIMA



ITEM 027 - CADEIRA ESCRITORIO ANDAR CIMA



ITEM 027 - CADEIRA ESCRITORIO ANDAR CIMA



ITEM 027 - CADEIRA ESCRITORIO ANDAR CIMA

Este documento é cópia do original, assinado digitalmente por FERNANDO JOSE CERELLO GONCALVES PEREIRA e Tribunal de Justiça do Estado de São Paulo, protocolado em 24/02/2026 às 17:42, sob o número WJMJ124242625035. Para conferir o original, acesse o site <https://esaj.tjsp.jus.br/pastadigital/pg/abrirConferenciaDocumento.do>, informe o processo 1148672-84.2024.8.26.0100 e código nqtx1a2c.



ITEM 028 - POLTRONA COURO



ITEM 029 - BEBEDOURO LIBELL



ITEM 030 - CARRO PLATAFORMA

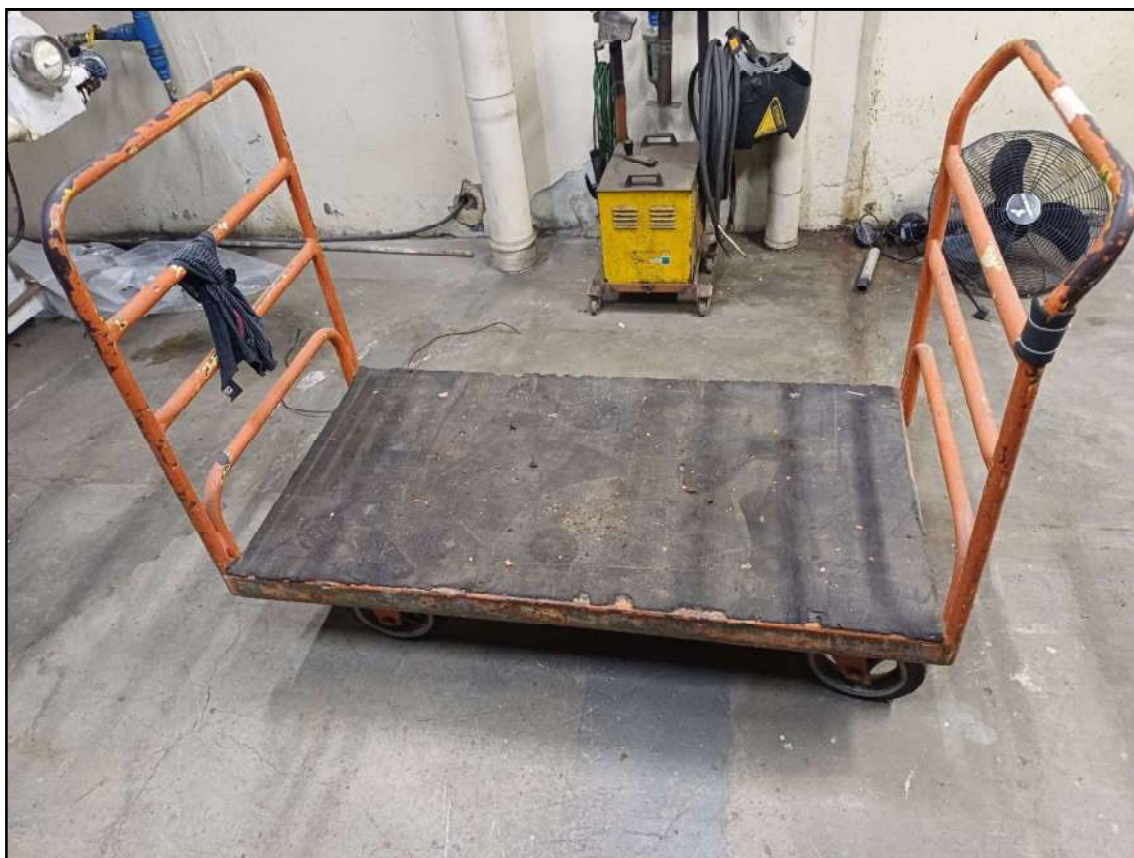

ITEM 030 - CARRO PLATAFORMA



ITEM 031 - MAQUINA DE SOLDA



ITEM 031 - MAQUINA DE SOLDA



ITEM 032 - EXTRUSORA SABONETE



ITEM 032 - EXTRUSORA SABONETE



ITEM 032 - EXTRUSORA SABONETE



ITEM 032 - EXTRUSORA SABONETE

Este documento é cópia do original, assinado digitalmente por FERNANDO JOSE CERELLO GONCALVES PEREIRA e Tribunal de Justiça do Estado de São Paulo, protocolado em 24/02/2026 às 17:42, sob o número WJMJ2-40022625035. Para conferir o original, acesse o site <https://esaj.tjsp.jus.br/pastadigital/pg/abrirConferenciaDocumento.do>, informe o processo 1148672-84.2024.8.26.0100 e código nqtx1a2c.



ITEM 033 - MISTURADOR



ITEM 033 - MISTURADOR



ITEM 033 - MISTURADOR



ITEM 034 - BALANCA FILIZOLA

Este documento é cópia do original, assinado digitalmente por FERNANDO JOSE CERELLO GONCALVES PEREIRA e Tribunal de Justiça do Estado de São Paulo, protocolado em 24/02/2026 às 17:42, sob o número WJMJ2-40022625035. Para conferir o original, acesse o site <https://esaj.tjsp.jus.br/pastadigital/pg/abrirConferenciaDocumento.do>, informe o processo 1148672-84.2024.8.26.0100 e código nqtx1a2c.

**ITEM 034 - BALANCA FILIZOLA****ITEM 035 - ESTICADOR DE MESA PARA TELAS**



ITEM 035 - ESTICADOR DE MESA PARA TELAS



ITEM 036 - INJETORA PARA PLÁSTICO BATTENFELD

Este documento é cópia do original, assinado digitalmente por FERNANDO JOSE CERELLO GONCALVES PEREIRA e Tribunal de Justiça do Estado de São Paulo, protocolado em 24/02/2026 às 17:42, sob o número WJMJ2-40022625035. Para conferir o original, acesse o site <https://esaj.tjsp.jus.br/pastadigital/pg/abrirConferenciaDocumento.do>, informe o processo 1148672-84.2024.8.26.0100 e código nqtx1a2c.



ITEM 036 - INJETORA PARA PLÁSTICO BATTENFELD



ITEM 036 - INJETORA PARA PLÁSTICO BATTENFELD



ITEM 037 - INJETORA Nº3 IRMÃOS SEMERARO



ITEM 037 - INJETORA Nº3 IRMÃOS SEMERARO

Este documento é cópia do original, assinado digitalmente por FERNANDO JOSE CERELLO GONCALVES PEREIRA e Tribunal de Justiça do Estado de São Paulo, protocolado em 24/02/2026 às 17:42, sob o número WJMJ2-4242625035. Para conferir o original, acesse o site <https://esaj.tjsp.jus.br/pastadigital/pg/abrirConferenciaDocumento.do>, informe o processo 1148672-84.2024.8.26.0100 e código nqtx1a2c.



ITEM 037 - INJETORA Nº3 IRMÃOS SEMERARO



ITEM 037 - INJETORA Nº3 IRMÃOS SEMERARO

Este documento é cópia do original, assinado digitalmente por FERNANDO JOSE CERELLO GONCALVES PEREIRA e Tribunal de Justiça do Estado de São Paulo, protocolado em 24/02/2026 às 17:42, sob o número WJMJ2-24.02625035. Para conferir o original, acesse o site <https://esaj.tjsp.jus.br/pastadigital/pg/abrirConferenciaDocumento.do>, informe o processo 1148672-84.2024.8.26.0100 e código nqtx1a2c.



ITEM 038 - INJETORA Nº2 BATTENFELD



ITEM 038 - INJETORA Nº2 BATTENFELD

Este documento é cópia do original, assinado digitalmente por FERNANDO JOSE CERELLO GONCALVES PEREIRA e Tribunal de Justiça do Estado de São Paulo, protocolado em 24/02/2026 às 17:42, sob o número WJMJ2-4225035. Para conferir o original, acesse o site <https://esaj.tjsp.jus.br/pastadigital/pg/abrirConferenciaDocumento.do>, informe o processo 1148672-84.2024.8.26.0100 e código nqtx1a2c.



ITEM 038 - INJETORA Nº2 BATTENFELD



ITEM 039 - BALANÇA INDUSTRIAL H. POOLEY & SON LD

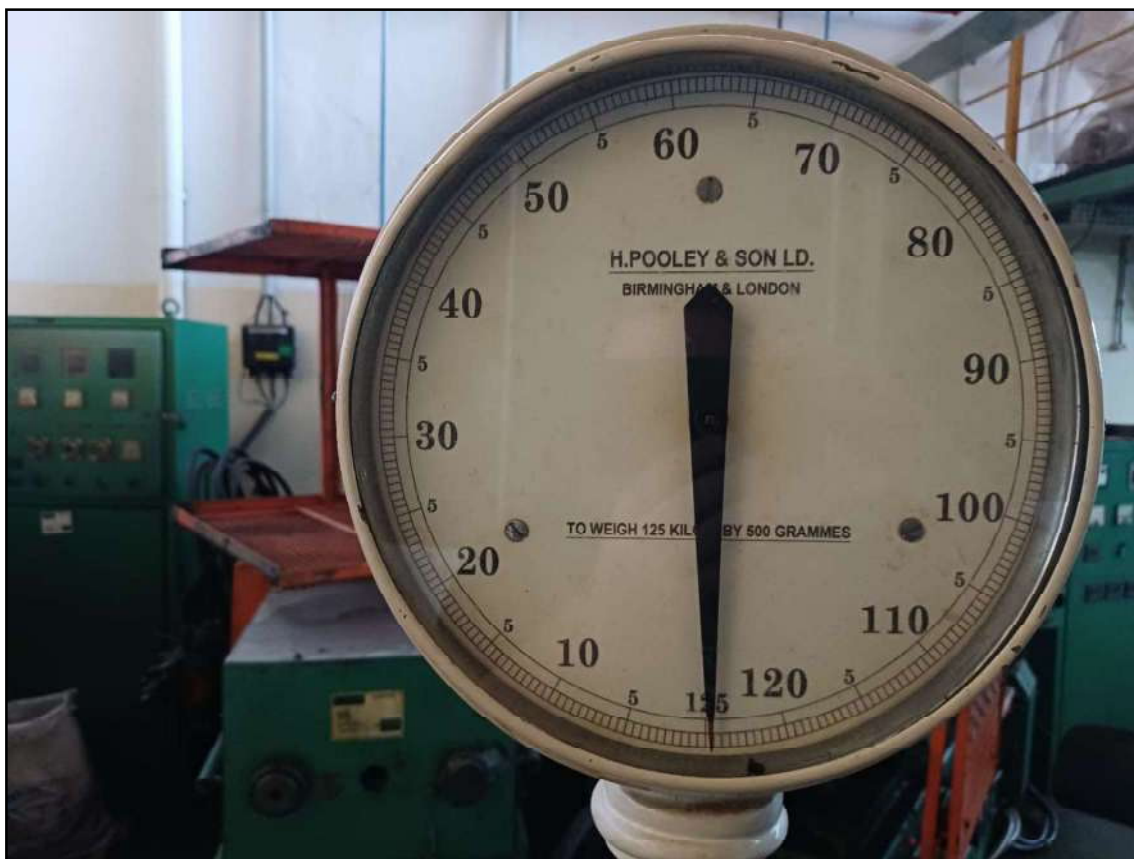

ITEM 039 - BALANÇA INDUSTRIAL H. POOLEY & SON LD



ITEM 040 - MAQUINA LAMINAÇÃO INDUSTRIAL



ITEM 040 - MAQUINA LAMINAÇÃO INDUSTRIAL



ITEM 041 - MESA MADEIRA

Este documento é cópia do original, assinado digitalmente por FERNANDO JOSE CERELLO GONCALVES PEREIRA e Tribunal de Justiça do Estado de São Paulo, protocolado em 24/02/2026 às 17:42, sob o número WJMJ124242625035. Para conferir o original, acesse o site <https://esaj.tjsp.jus.br/pastadigital/pg/abrirConferenciaDocumento.do>, informe o processo 1148672-84.2024.8.26.0100 e código nqtx1a2c.

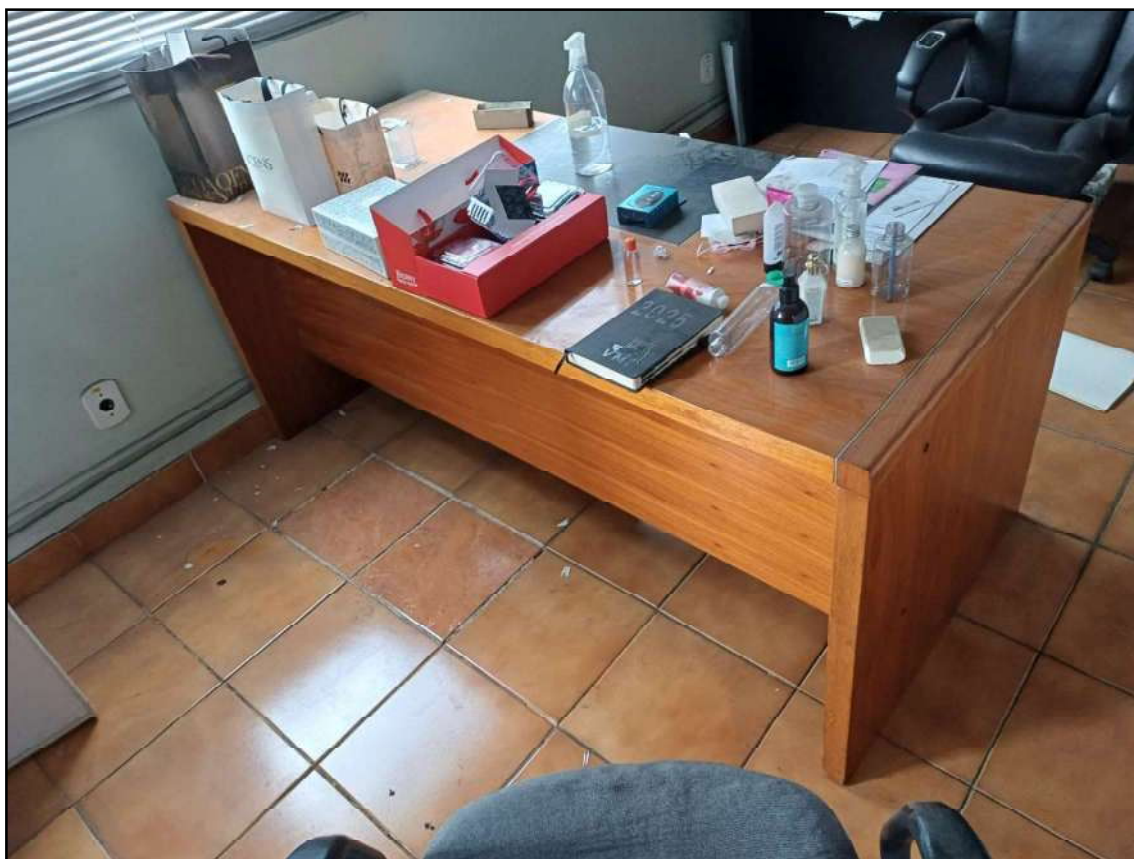

ITEM 041 - MESA MADEIRA



ITEM 042 - MESA DE ESCRITORIO

Este documento é cópia do original, assinado digitalmente por FERNANDO JOSE CERELLO GONCALVES PEREIRA e Tribunal de Justiça do Estado de São Paulo, protocolado em 24/02/2026 às 17:42, sob o número WJMJ12424625035. Para conferir o original, acesse o site <https://esaj.tjsp.jus.br/pastadigital/pg/abrirConferenciaDocumento.do>, informe o processo 1148672-84.2024.8.26.0100 e código nqtx1a2c.



ITEM 042 - MESA DE ESCRITORIO



ITEM 043 - MAQUINA HOT STAMPING COM MESA



ITEM 043 - MAQUINA HOT STAMPING COM MESA



ITEM 043 - MAQUINA HOT STAMPING COM MESA



ITEM 044 - CADEIRAS



ITEM 044 - CADEIRAS



ITEM 044 - CADEIRAS

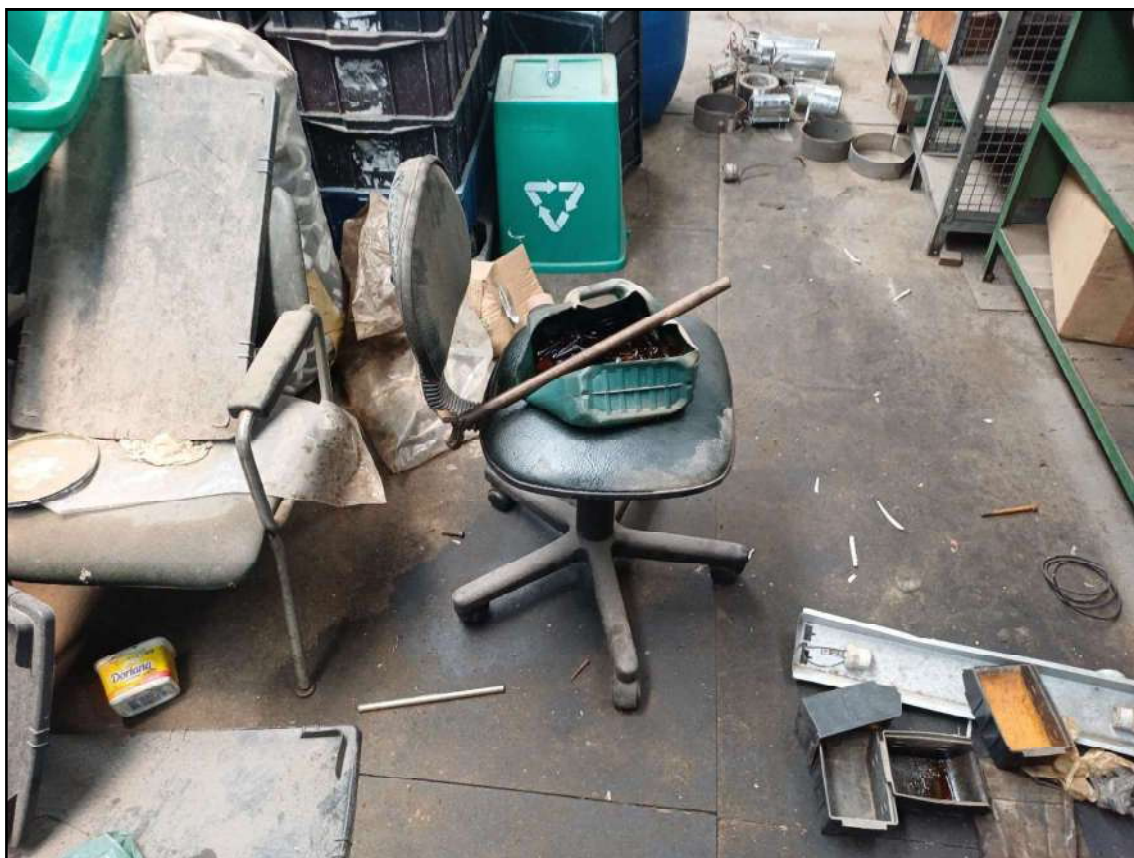

ITEM 044 - CADEIRAS



ITEM 044 - CADEIRAS



ITEM 044 - CADEIRAS

Este documento é cópia do original, assinado digitalmente por FERNANDO JOSE CERELLO GONCALVES PEREIRA e Tribunal de Justiça do Estado de São Paulo, protocolado em 24/02/2026 às 17:42, sob o número WJMJ12424625035. Para conferir o original, acesse o site <https://esaj.tjsp.jus.br/pastadigital/pg/abrirConferenciaDocumento.do>, informe o processo 1148672-84.2024.8.26.0100 e código nqtx1a2c.

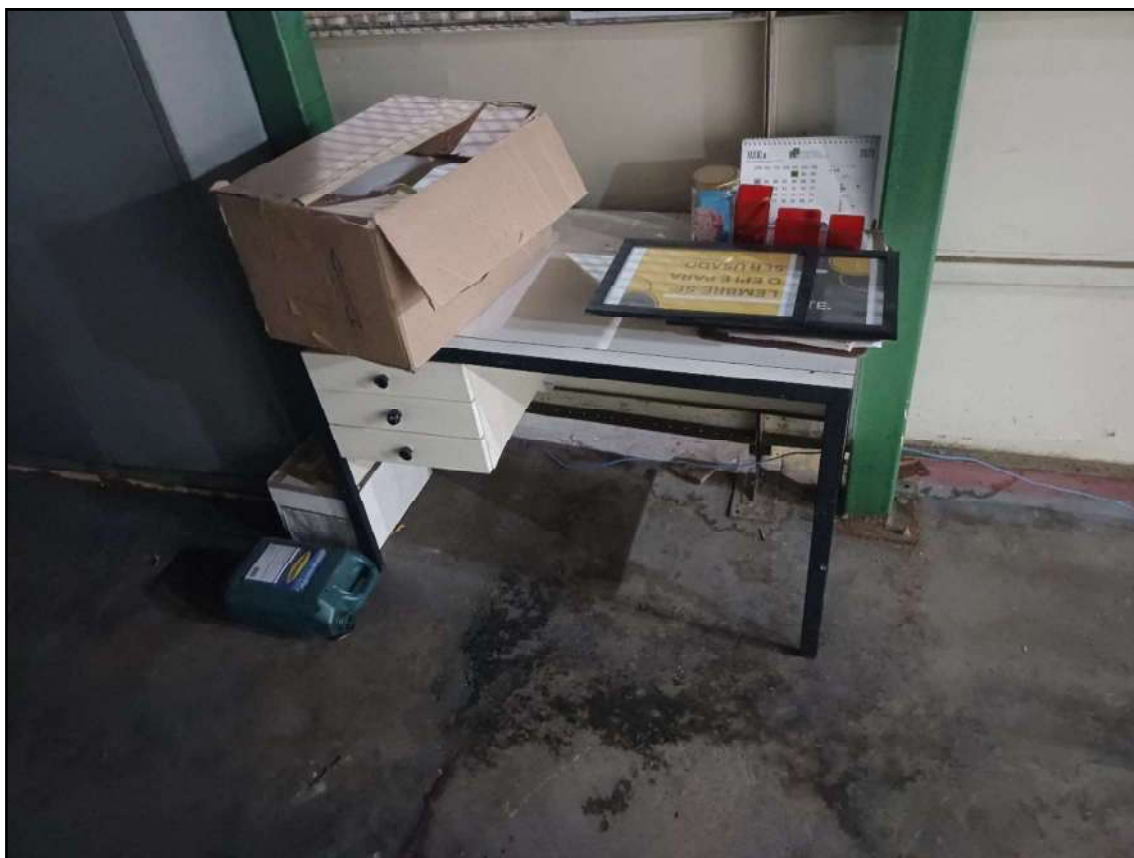
**ITEM 045 - MESA ESCRITORIO 1 GAVETA****ITEM 046 - MESA ESCRITORIO 3 GAVETAS**



ITEM 047 - ESTEIRA DE SECAGEM



ITEM 047 - ESTEIRA DE SECAGEM

Este documento é cópia do original, assinado digitalmente por FERNANDO JOSE CERELLO GONCALVES PEREIRA e Tribunal de Justiça do Estado de São Paulo, protocolado em 24/02/2026 às 17:42, sob o número WJMJ12424625035. Para conferir o original, acesse o site <https://esaj.tjsp.jus.br/pastadigital/pg/abrirConferenciaDocumento.do>, informe o processo 1148672-84.2024.8.26.0100 e código nqtx1a2c.



ITEM 048 - PRENSA INDUSTRIAL



ITEM 048 - PRENSA INDUSTRIAL

Este documento é cópia do original, assinado digitalmente por FERNANDO JOSE CERELLO GONCALVES PEREIRA e Tribunal de Justiça do Estado de São Paulo, protocolado em 24/02/2026 às 17:42, sob o número WJMJ12424625035. Para conferir o original, acesse o site <https://esaj.tjsp.jus.br/pastadigital/pg/abrirConferenciaDocumento.do>, informe o processo 1148672-84.2024.8.26.0100 e código nqtx1a2c.



ITEM 049 – EQUIPAMENTO PNEUMÁTICO



ITEM 049 – EQUIPAMENTO PNEUMÁTICO

Este documento é cópia do original, assinado digitalmente por FERNANDO JOSE CERELLO GONCALVES PEREIRA e Tribunal de Justiça do Estado de São Paulo, protocolado em 24/02/2026 às 17:42, sob o número WJMJ124242625035. Para conferir o original, acesse o site <https://esaj.tjsp.jus.br/pastadigital/pg/abrirConferenciaDocumento.do>, informe o processo 1148672-84.2024.8.26.0100 e código nqtx1a2c.



ITEM 049 – EQUIPAMENTO PNEUMÁTICO



ITEM 050 - BALANCA TOLEDO 300KG



ITEM 050 - BALANCA TOLEDO 300KG



ITEM 051 - CHUVEIRO



ITEM 051 - CHUVEIRO



ITEM 051 - CHUVEIRO



ITEM 052 - REATOR BOMBA TRANSFERENCIA 500L IMARVIL



ITEM 052 - REATOR BOMBA TRANSFERENCIA 500L IMARVIL

Este documento é cópia do original, assinado digitalmente por FERNANDO JOSE CERELLO GONCALVES PEREIRA e Tribunal de Justiça do Estado de São Paulo, protocolado em 24/02/2026 às 17:42, sob o número WJMJ124242625035. Para conferir o original, acesse o site <https://esaj.tjsp.jus.br/pastadigital/pg/abrirConferenciaDocumento.do>, informe o processo 1148672-84.2024.8.26.0100 e código nqtx1a2c.



ITEM 053 - AGITADOR DE COLUNA Nº1 JBA INOX

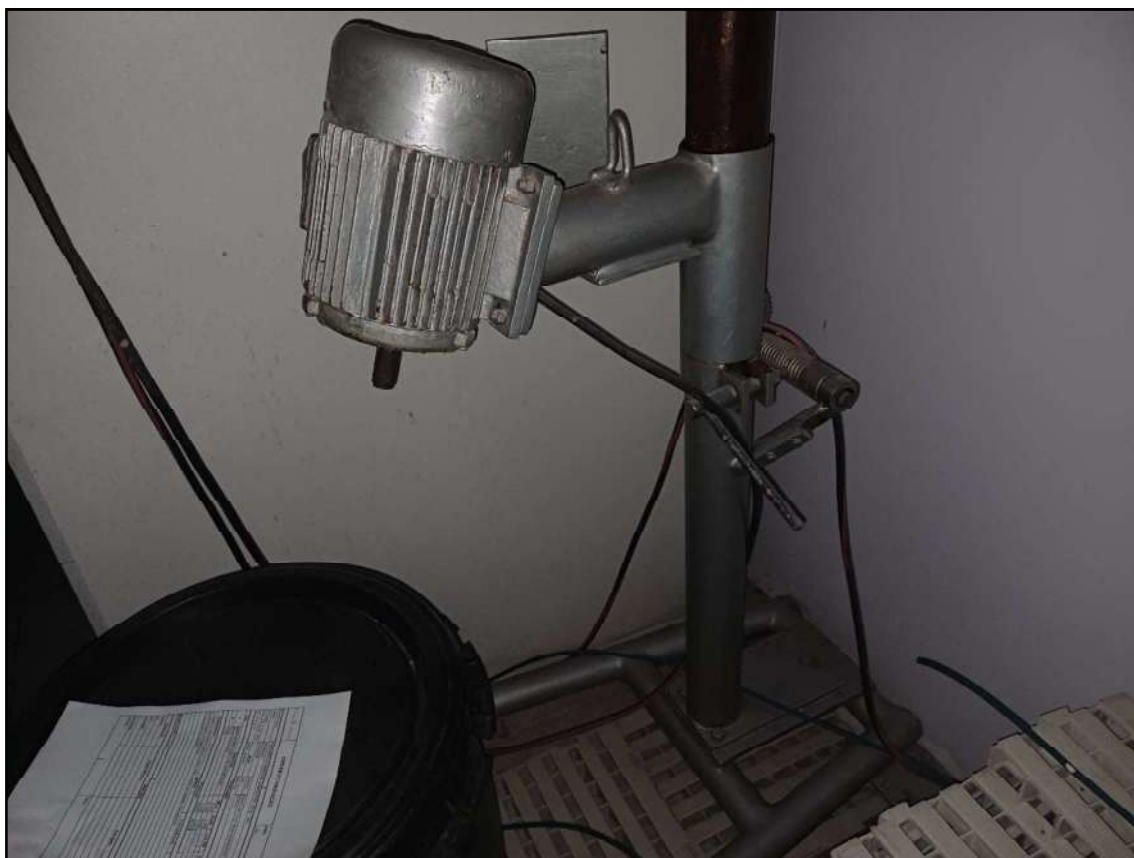

ITEM 053 - AGITADOR DE COLUNA Nº1 JBA INOX



ITEM 054 - ESCADA METAL INDUSTRIAL



ITEM 055 - AGITADOR DE COLUNA Nº2



ITEM 055 - AGITADOR DE COLUNA Nº2



ITEM 056 – MOTO-BOMBA



ITEM 056 – MOTO-BOMBA

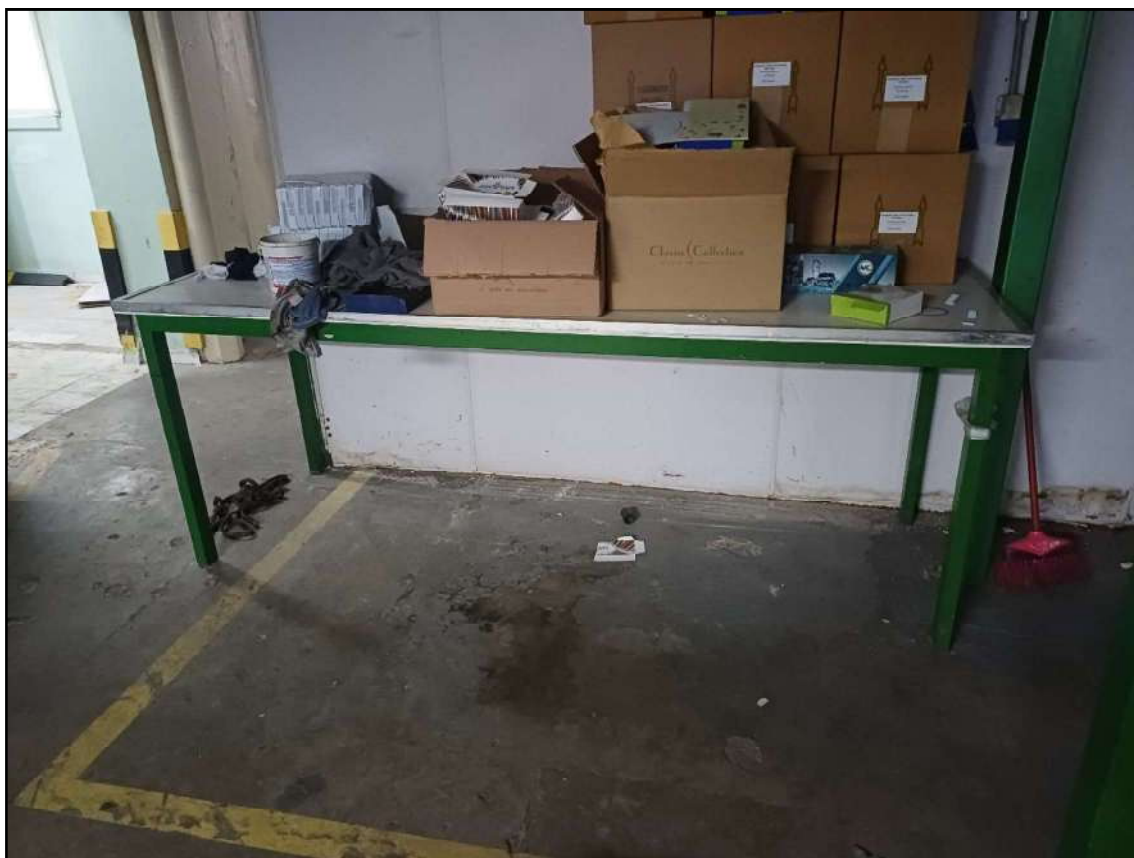

ITEM 057 - MESA FERRO APROX 2,5M



ITEM 058 - BALANÇA FILIZOLA



ITEM 058 - BALANÇA FILIZOLA

Este documento é cópia do original, assinado digitalmente por FERNANDO JOSE CERELLO GONCALVES PEREIRA e Tribunal de Justiça do Estado de São Paulo, protocolado em 24/02/2026 às 17:42, sob o número WJMJ2-40022625035. Para conferir o original, acesse o site <https://esaj.tjsp.jus.br/pastadigital/pg/abrirConferenciaDocumento.do>, informe o processo 1148672-84.2024.8.26.0100 e código nqtx1a2c.

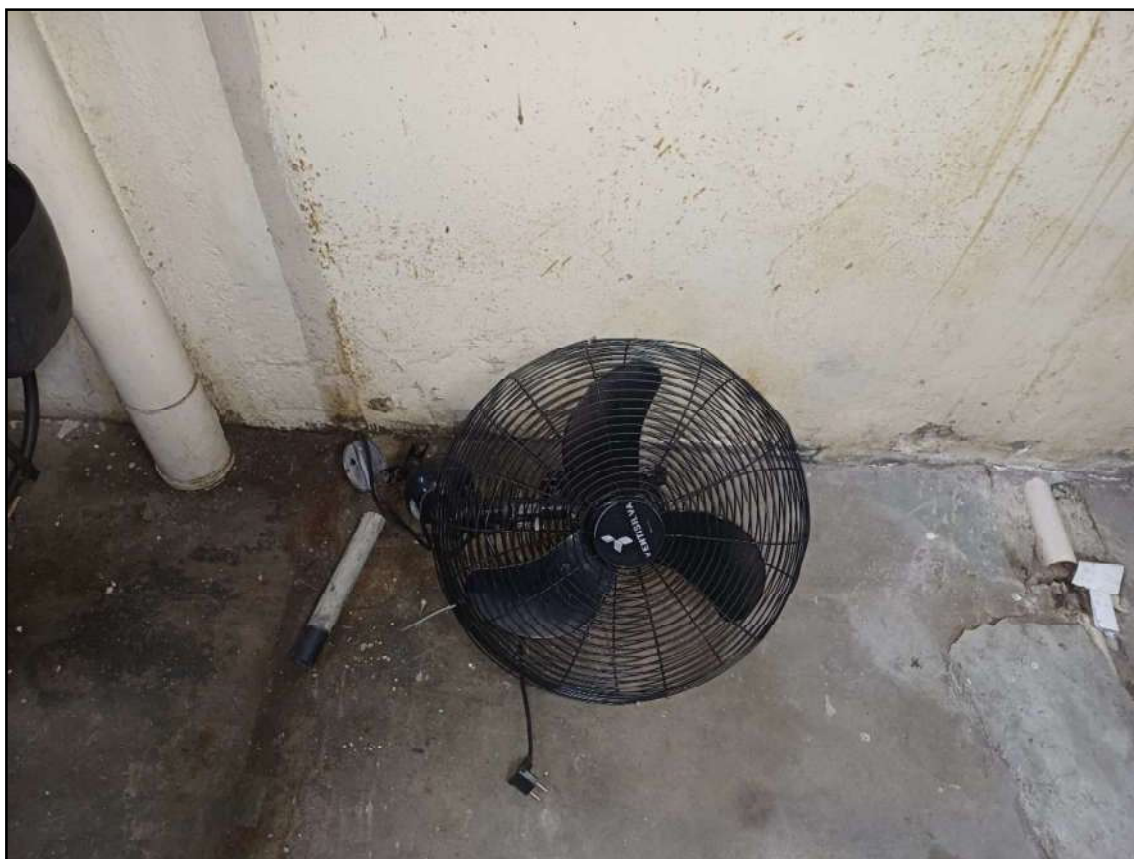

ITEM 059 - VENTILADOR PAREDE



ITEM 059 - VENTILADOR PAREDE



ITEM 059 - VENTILADOR PAREDE



ITEM 059 - VENTILADOR PAREDE



ITEM 060 - FRESADORA ROCCO



ITEM 060 - FRESADORA ROCCO



ITEM 060 - FRESADORA ROCCO



ITEM 061 - RETIFICA FERDIMAT



ITEM 061 - RETIFICA FERDIMAT



ITEM 061 - RETIFICA FERDIMAT

Este documento é cópia do original, assinado digitalmente por FERNANDO JOSE CERELLO GONCALVES PEREIRA e Tribunal de Justiça do Estado de São Paulo, protocolado em 24/02/2026 às 17:42, sob o número WJMJ12424625035. Para conferir o original, acesse o site <https://esaj.tjsp.jus.br/pastadigital/pg/abrirConferenciaDocumento.do>, informe o processo 1148672-84.2024.8.26.0100 e código nqtx1a2c.



ITEM 061 - RETIFICA FERDIMAT



ITEM 061 - RETIFICA FERDIMAT



ITEM 062 - FURADEIRA COLUNA HELMO



ITEM 062 - FURADEIRA COLUNA HELMO

Este documento é cópia do original, assinado digitalmente por FERNANDO JOSE CERELLO GONCALVES PEREIRA e Tribunal de Justiça do Estado de São Paulo, protocolado em 24/02/2026 às 17:42, sob o número WJMJ124242625035. Para conferir o original, acesse o site <https://esaj.tjsp.jus.br/pastadigital/pg/abrirConferenciaDocumento.do>, informe o processo 1148672-84.2024.8.26.0100 e código nqtx1a2c.



ITEM 063 - SOPRADORA BEKUM



ITEM 063 - SOPRADORA BEKUM

Este documento é cópia do original, assinado digitalmente por FERNANDO JOSE CERELLO GONCALVES PEREIRA e Tribunal de Justiça do Estado de São Paulo, protocolado em 24/02/2026 às 17:42, sob o número WJMJ12424625035. Para conferir o original, acesse o site <https://esaj.tjsp.jus.br/pastadigital/pg/abrirConferenciaDocumento.do>, informe o processo 1148672-84.2024.8.26.0100 e código rVa6YS6n.



ITEM 063 - SOPRADORA BEKUM



ITEM 063 - SOPRADORA BEKUM

Este documento é cópia do original, assinado digitalmente por FERNANDO JOSE CERELLO GONCALVES PEREIRA e Tribunal de Justiça do Estado de São Paulo, protocolado em 24/02/2026 às 17:42, sob o número WJMJ12424625035. Para conferir o original, acesse o site <https://esaj.tjsp.jus.br/pastadigital/pg/abrirConferenciaDocumento.do>, informe o processo 1148672-84.2024.8.26.0100 e código rVa6YS6n.



ITEM 063 - SOPRADORA BEKUM



ITEM 064 - SOPRADORA BEKUM



ITEM 064 - SOPRADORA BEKUM



ITEM 064 - SOPRADORA BEKUM



ITEM 065 - TORNO MECANICO IMOR



ITEM 065 - TORNO MECANICO IMOR

Este documento é cópia do original, assinado digitalmente por FERNANDO JOSE CERELLO GONCALVES PEREIRA e Tribunal de Justiça do Estado de São Paulo, protocolado em 24/02/2026 às 17:42, sob o número WJMJ12424625035. Para conferir o original, acesse o site <https://esaj.tjsp.jus.br/pastadigital/pg/abrirConferenciaDocumento.do>, informe o processo 1148672-84.2024.8.26.0100 e código rVa6YS6n.



ITEM 065 - TORNO MECANICO IMOR



ITEM 066 - BANCADA COM MORSA

Este documento é cópia do original, assinado digitalmente por FERNANDO JOSE CERELLO GONCALVES PEREIRA e Tribunal de Justiça do Estado de São Paulo, protocolado em 24/02/2026 às 17:42, sob o número WJMJ2-40022625035. Para conferir o original, acesse o site <https://esaj.tjsp.jus.br/pastadigital/pg/abrirConferenciaDocumento.do>, informe o processo 1148672-84.2024.8.26.0100 e código rVa6YS6n.



ITEM 066 - BANCADA COM MORSA

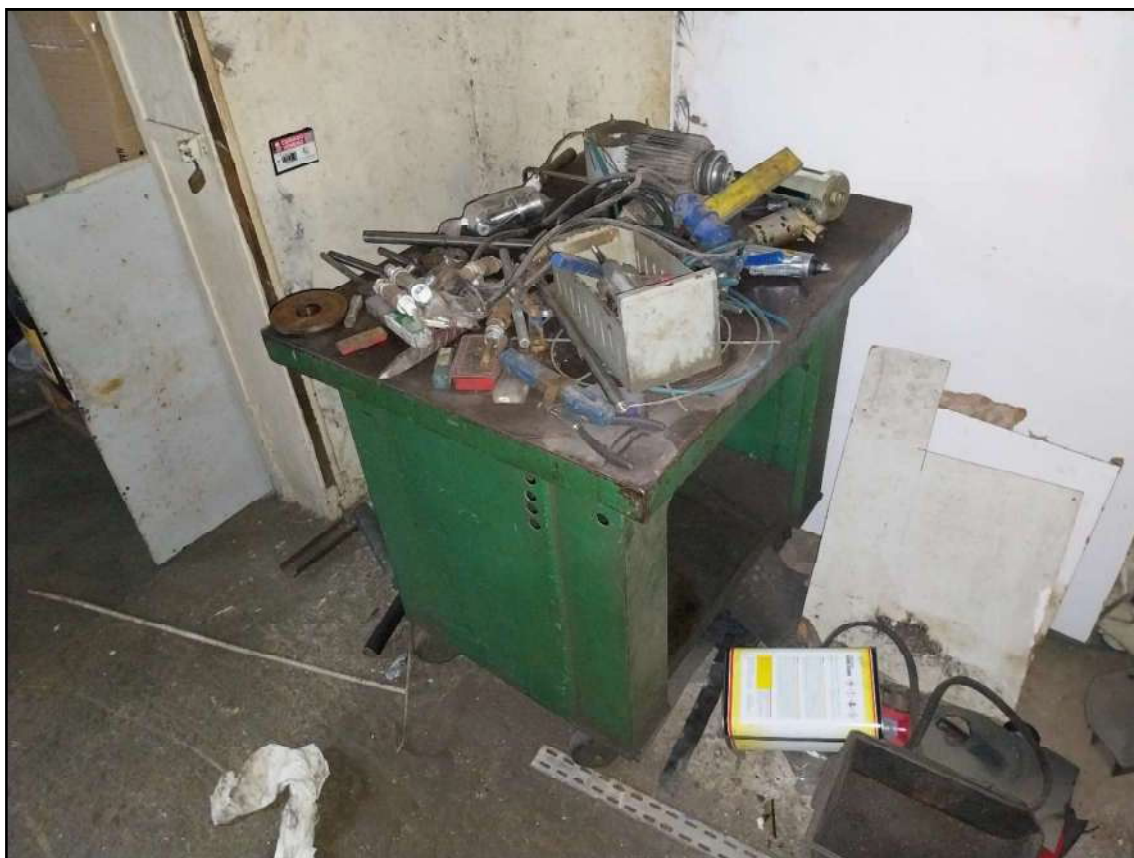

ITEM 067 - CARRINHO DE FERRAMENTAS



ITEM 068 - CALDEIRA A VAPOR INDUSTRIAL



ITEM 068 - CALDEIRA A VAPOR INDUSTRIAL

Este documento é cópia do original, assinado digitalmente por FERNANDO JOSE CERELLO GONCALVES PEREIRA e Tribunal de Justiça do Estado de São Paulo, protocolado em 24/02/2026 às 17:42, sob o número WJMJ12424625035. Para conferir o original, acesse o site <https://esaj.tjsp.jus.br/pastadigital/pg/abrirConferenciaDocumento.do>, informe o processo 1148672-84.2024.8.26.0100 e código rVa6YS6n.



ITEM 069 - PÓRTICO COM TALHA



ITEM 069 - PÓRTICO COM TALHA

Este documento é cópia do original, assinado digitalmente por FERNANDO JOSE CERELLO GONCALVES PEREIRA e Tribunal de Justiça do Estado de São Paulo, protocolado em 24/02/2026 às 17:42, sob o número WJMJ2-4242625035. Para conferir o original, acesse o site <https://esaj.tjsp.jus.br/pastadigital/pg/abrirConferenciaDocumento.do>, informe o processo 1148672-84.2024.8.26.0100 e código rVa6YS6n.



ITEM 070 - MAQUINA SUCATA



ITEM 071 - ESTEIRA INKEJET



ITEM 072 - TORRE DE RESFRIAMENTO TR COM MOTORES



ITEM 072 - TORRE DE RESFRIAMENTO TR COM MOTORES

Este documento é cópia do original, assinado digitalmente por FERNANDO JOSE CERELLO GONCALVES PEREIRA e Tribunal de Justiça do Estado de São Paulo, protocolado em 24/02/2026 às 17:42, sob o número WJMJ2-44022625035. Para conferir o original, acesse o site <https://esaj.tjsp.jus.br/pastadigital/pg/abrirConferenciaDocumento.do>, informe o processo 1148672-84.2024.8.26.0100 e código rVa6YS6n.



ITEM 073 - ESMERIL



ITEM 074 - APLICADOR DE ETIQUETAS OPUS PAC

Este documento é cópia do original, assinado digitalmente por FERNANDO JOSE CERELLO GONCALVES PEREIRA e Tribunal de Justiça do Estado de São Paulo, protocolado em 24/02/2026 às 17:42, sob o número WJMJ12424625035. Para conferir o original, acesse o site <https://esaj.tjsp.jus.br/pastadigital/pg/abrirConferenciaDocumento.do>, informe o processo 1148672-84.2024.8.26.0100 e código rVa6YS6n.



ITEM 074 - APLICADOR DE ETIQUETAS OPUS PAC



ITEM 074 - APLICADOR DE ETIQUETAS OPUS PAC



ITEM 075 - ESMERIL



ITEM 076 DOSADOR



ITEM 076 - DOSADOR



ITEM 077 - MOINHO TRITURADOR DE PLÁSTICO



ITEM 078 - ARMARIO COM SUCATA



ITEM 078 - ARMARIO COM SUCATA

Este documento é cópia do original, assinado digitalmente por FERNANDO JOSE CERELLO GONCALVES PEREIRA e Tribunal de Justiça do Estado de São Paulo, protocolado em 24/02/2026 às 17:42, sob o número WJMJ12424625035. Para conferir o original, acesse o site <https://esaj.tjsp.jus.br/pastadigital/pg/abrirConferenciaDocumento.do>, informe o processo 1148672-84.2024.8.26.0100 e código rVa6YS6n.



ITEM 078 - ARMARIO COM SUCATA



ITEM 078 - ARMARIO COM SUCATA

Este documento é cópia do original, assinado digitalmente por FERNANDO JOSE CERELLO GONCALVES PEREIRA e Tribunal de Justiça do Estado de São Paulo, protocolado em 24/02/2026 às 17:42, sob o número WJMJ12424625035. Para conferir o original, acesse o site <https://esaj.tjsp.jus.br/pastadigital/pg/abrirConferenciaDocumento.do>, informe o processo 1148672-84.2024.8.26.0100 e código rVa6YS6n.



ITEM 078 - ARMARIO COM SUCATA



ITEM 078 - ARMARIO COM SUCATA



ITEM 079 - FLAMBADOR DE FRASCOS



ITEM 080 - SUCATA DE PLÁSTICO



ITEM 080 - SUCATA DE PLÁSTICO



ITEM 081 - GELADEIRA INDUSTRIAL

Este documento é cópia do original, assinado digitalmente por FERNANDO JOSE CERELLO GONCALVES PEREIRA e Tribunal de Justiça do Estado de São Paulo, protocolado em 24/02/2026 às 17:42, sob o número WJMJ12424625035. Para conferir o original, acesse o site <https://esaj.tjsp.jus.br/pastadigital/pg/abrirConferenciaDocumento.do>, informe o processo 1148672-84.2024.8.26.0100 e código rVa6YS6n.

**ITEM 082 - MOINHO TRITURADOR DE PAPEL****ITEM 083 - COMPRESSOR WAYNE LINE**



ITEM 084 - ARMARIO FERRO VERDE



ITEM 085 - COMPRESSOR WAYNE



ITEM 086 - CARRINHO DE MÃO



ITEM 087 - ARMARIO FERRO 4 GAVETAS



ITEM 088 - ALIMENTADOR



ITEM 088 - ALIMENTADOR

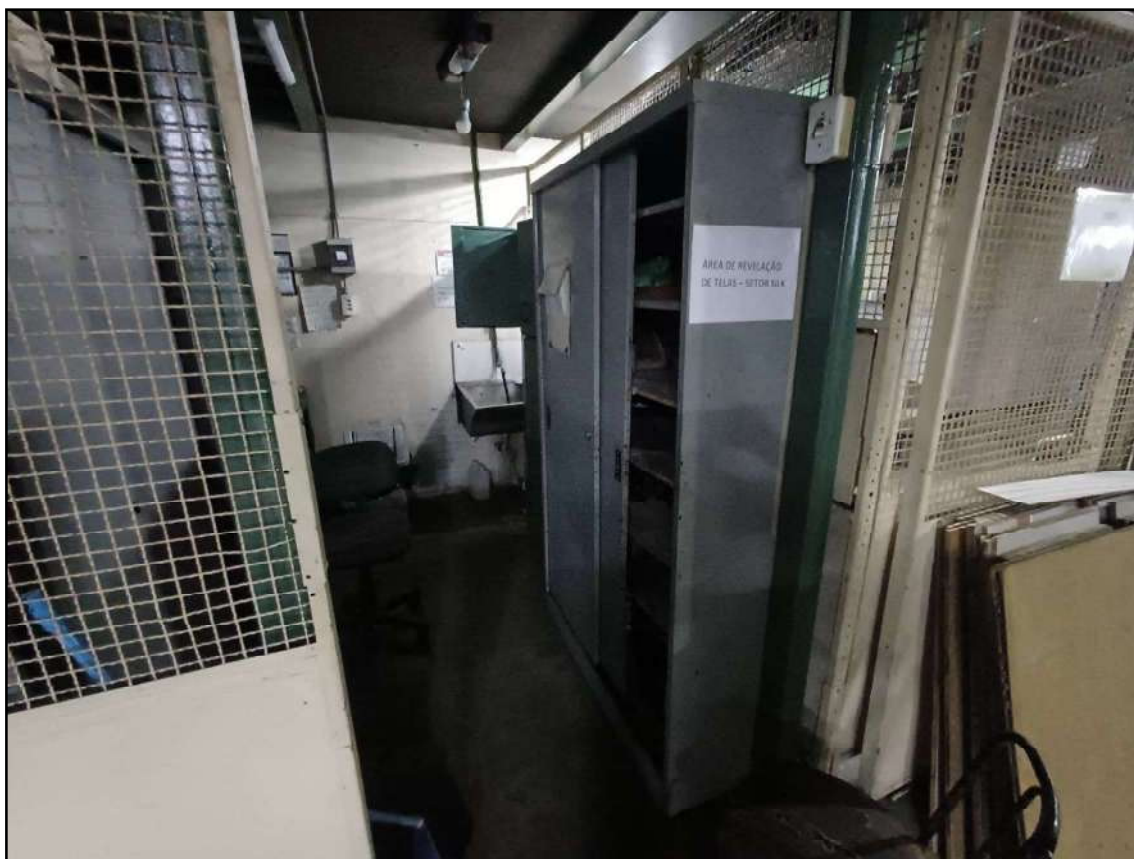

ITEM 089 - ARMARIO FERRO CORRER



ITEM 089 - ARMARIO FERRO CORRER

Este documento é cópia do original, assinado digitalmente por FERNANDO JOSE CERELLO GONCALVES PEREIRA e Tribunal de Justiça do Estado de São Paulo, protocolado em 24/02/2026 às 17:42, sob o número WJMJ2-40022625035. Para conferir o original, acesse o site <https://esaj.tjsp.jus.br/pastadigital/pg/abrirConferenciaDocumento.do>, informe o processo 1148672-84.2024.8.26.0100 e código rVa6YS6n.



ITEM 090 - EXTINTOR



ITEM 090 - EXTINTOR



ITEM 091 - ESTABILIZADOR DIVERSOS



ITEM 092 - VENTILADOR



ITEM 092 - VENTILADOR



ITEM 093 - AR CONDICIONADO DE JANELA SPRINGER CARRIER

**ITEM 094 - ARMARIO CHÃO****ITEM 095 - CONJUNTO CADEIRA MESA REFEITÓRIO 4 LUGARES**



ITEM 095 - CONJUNTO CADEIRA MESA REFEITÓRIO 4 LUGARES



ITEM 095 - CONJUNTO CADEIRA MESA REFEITÓRIO 4 LUGARES



ITEM 095 - CONJUNTO CADEIRA MESA REFEITÓRIO 4 LUGARES



ITEM 096 - EXTINTOR



ITEM 096 - EXTINTOR



ITEM 096 - EXTINTOR



ITEM 096 - EXTINTOR



ITEM 096 - EXTINTOR



ITEM 097 - PRENSA PNEUMÁTICA

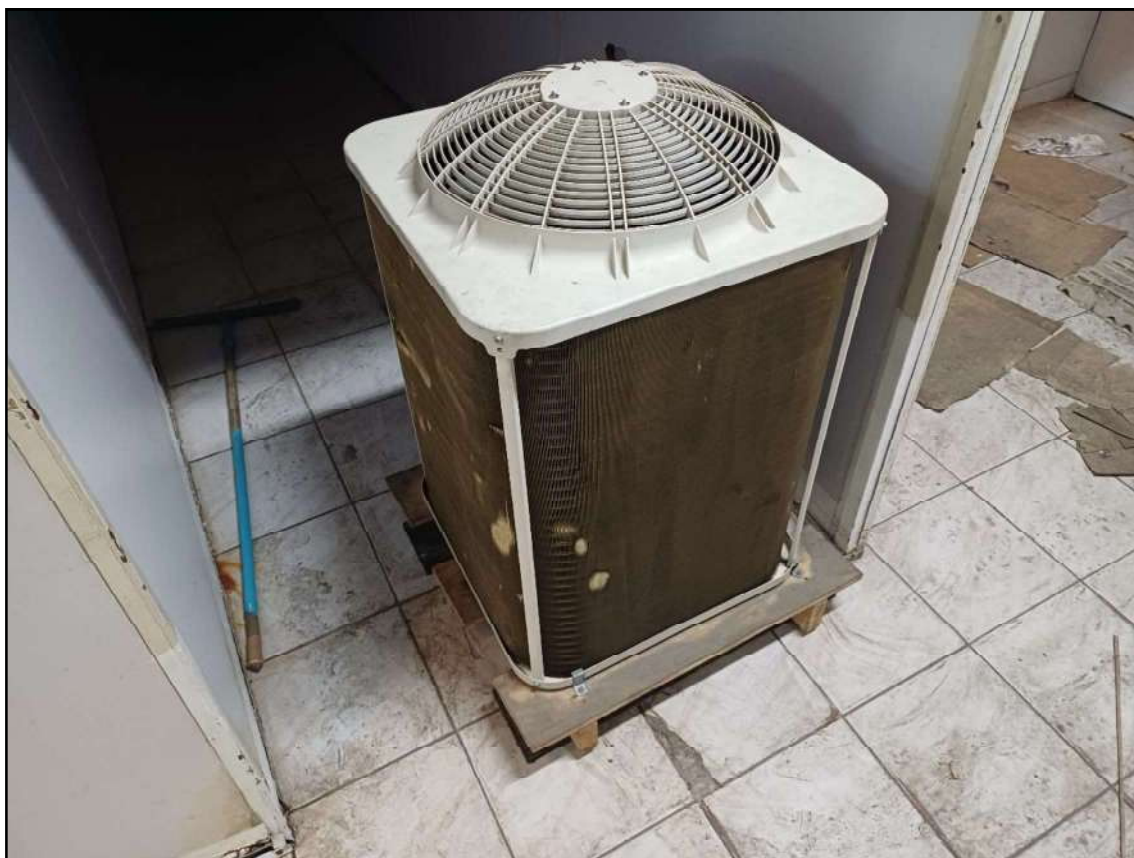

ITEM 098 - EVAPORADORA HITACHI

Este documento é cópia do original, assinado digitalmente por FERNANDO JOSE CERELLO GONCALVES PEREIRA e Tribunal de Justiça do Estado de São Paulo, protocolado em 24/02/2026 às 17:42, sob o número WJMJ12424625035. Para conferir o original, acesse o site <https://esaj.tjsp.jus.br/pastadigital/pg/abrirConferenciaDocumento.do>, informe o processo 1148672-84.2024.8.26.0100 e código rVa6YS6n.



ITEM 098 - EVAPORADORA HITACHI



ITEM 099 - PRENSA HIDRÁULICA



ITEM 100 - UNIDADE DE REFRIGERAÇÃO



ITEM 100 - UNIDADE DE REFRIGERAÇÃO

Este documento é cópia do original, assinado digitalmente por FERNANDO JOSE CERELLO GONCALVES PEREIRA e Tribunal de Justiça do Estado de São Paulo, protocolado em 24/02/2026 às 17:42, sob o número WJMJ12424625035. Para conferir o original, acesse o site <https://esaj.tjsp.jus.br/pastadigital/pg/abrirConferenciaDocumento.do>, informe o processo 1148672-84.2024.8.26.0100 e código rVa6YS6n.



ITEM 101 - PRENSA PNEUMÁTICA



ITEM 102 - PRENSA EXCÊNTRICA LOMBARD

Este documento é cópia do original, assinado digitalmente por FERNANDO JOSE CERELLO GONCALVES PEREIRA e Tribunal de Justiça do Estado de São Paulo, protocolado em 24/02/2026 às 17:42, sob o número WJMJ2-40022625035. Para conferir o original, acesse o site <https://esaj.tjsp.jus.br/pastadigital/pg/abrirConferenciaDocumento.do>, informe o processo 1148672-84.2024.8.26.0100 e código rVa6YS6n.



ITEM 102 - PRENSA EXCENTRICA LOMBARD



ITEM 102 - PRENSA EXCENTRICA LOMBARD

Este documento é cópia do original, assinado digitalmente por FERNANDO JOSE CERELLO GONCALVES PEREIRA e Tribunal de Justiça do Estado de São Paulo, protocolado em 24/02/2026 às 17:42, sob o número WJMJ12424625035. Para conferir o original, acesse o site <https://esaj.tjsp.jus.br/pastadigital/pg/abrirConferenciaDocumento.do>, informe o processo 1148672-84.2024.8.26.0100 e código rVa6YS6n.



ITEM 103 - CAIXA ORGANIZADORA DIVERSAS



ITEM 103 - CAIXA ORGANIZADORA DIVERSAS

Este documento é cópia do original, assinado digitalmente por FERNANDO JOSE CERELLO GONCALVES PEREIRA e Tribunal de Justiça do Estado de São Paulo, protocolado em 24/02/2026 às 17:42, sob o número WJMJ12424625035. Para conferir o original, acesse o site <https://esaj.tjsp.jus.br/pastadigital/pg/abrirConferenciaDocumento.do>, informe o processo 1148672-84.2024.8.26.0100 e código rVa6YS6n.



ITEM 103 - CAIXA ORGANIZADORA DIVERSAS



ITEM 104 - BANCADAS/CARRINHOS DE TRABALHO



ITEM 104 - BANCADAS/CARRINHOS DE TRABALHO



ITEM 104 - BANCADAS/CARRINHOS DE TRABALHO



ITEM 105 - PRENSA EXCENTRICA

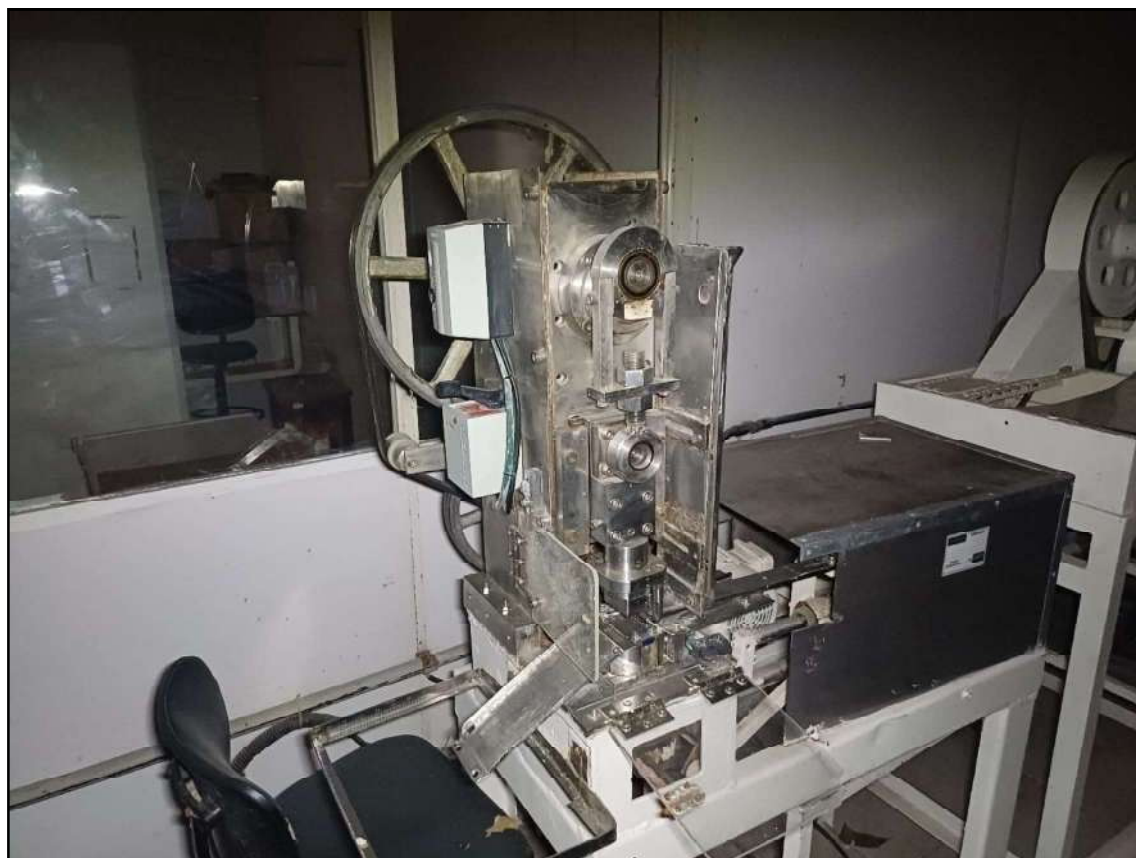

ITEM 105 - PRENSA EXCENTRICA

Este documento é cópia do original, assinado digitalmente por FERNANDO JOSE CERELLO GONCALVES PEREIRA e Tribunal de Justiça do Estado de São Paulo, protocolado em 24/02/2026 às 17:42, sob o número WJMJ2-429625035. Para conferir o original, acesse o site <https://esaj.tjsp.jus.br/pastadigital/pg/abrirConferenciaDocumento.do>, informe o processo 1148672-84.2024.8.26.0100 e código rVa6YS6n.



ITEM 105 - PRENSA EXCENTRICA



ITEM 106 - MAQUINA DE CORTE TARSO 500 MAKSIWA TARSO 500



ITEM 106 - MAQUINA DE CORTE TARSO 500 MAKSIWA TARSO 500



ITEM 107 - PRENSA EXCENTRICA



ITEM 107 - PRENSA EXCENTRICA



ITEM 107 - PRENSA EXCENTRICA

Este documento é cópia do original, assinado digitalmente por FERNANDO JOSE CERELLO GONCALVES PEREIRA e Tribunal de Justiça do Estado de São Paulo, protocolado em 24/02/2026 às 17:42, sob o número WJMJ2-24.02625035. Para conferir o original, acesse o site <https://esaj.tjsp.jus.br/pastadigital/pg/abrirConferenciaDocumento.do>, informe o processo 1148672-84.2024.8.26.0100 e código rVa6YS6n.



ITEM 108 - EXTRUSORA



ITEM 108 - EXTRUSORA

Este documento é cópia do original, assinado digitalmente por FERNANDO JOSE CERELLO GONCALVES PEREIRA e Tribunal de Justiça do Estado de São Paulo, protocolado em 24/02/2026 às 17:42, sob o número WJMJ124242625035. Para conferir o original, acesse o site <https://esaj.tjsp.jus.br/pastadigital/pg/abrirConferenciaDocumento.do>, informe o processo 1148672-84.2024.8.26.0100 e código rVa6YS6n.



ITEM 108 - EXTRUSORA



ITEM 108 - EXTRUSORA

Este documento é cópia do original, assinado digitalmente por FERNANDO JOSE CERELLO GONCALVES PEREIRA e Tribunal de Justiça do Estado de São Paulo, protocolado em 24/02/2026 às 17:42, sob o número WJMJ12424625035. Para conferir o original, acesse o site <https://esaj.tjsp.jus.br/pastadigital/pg/abrirConferenciaDocumento.do>, informe o processo 1148672-84.2024.8.26.0100 e código rVa6YS6n.



ITEM 109 - EMBALADORA FEUL PACK FP-200 COM IMPRESSORA TÉRMICA



ITEM 109 - EMBALADORA FEUL PACK FP-200 COM IMPRESSORA TÉRMICA

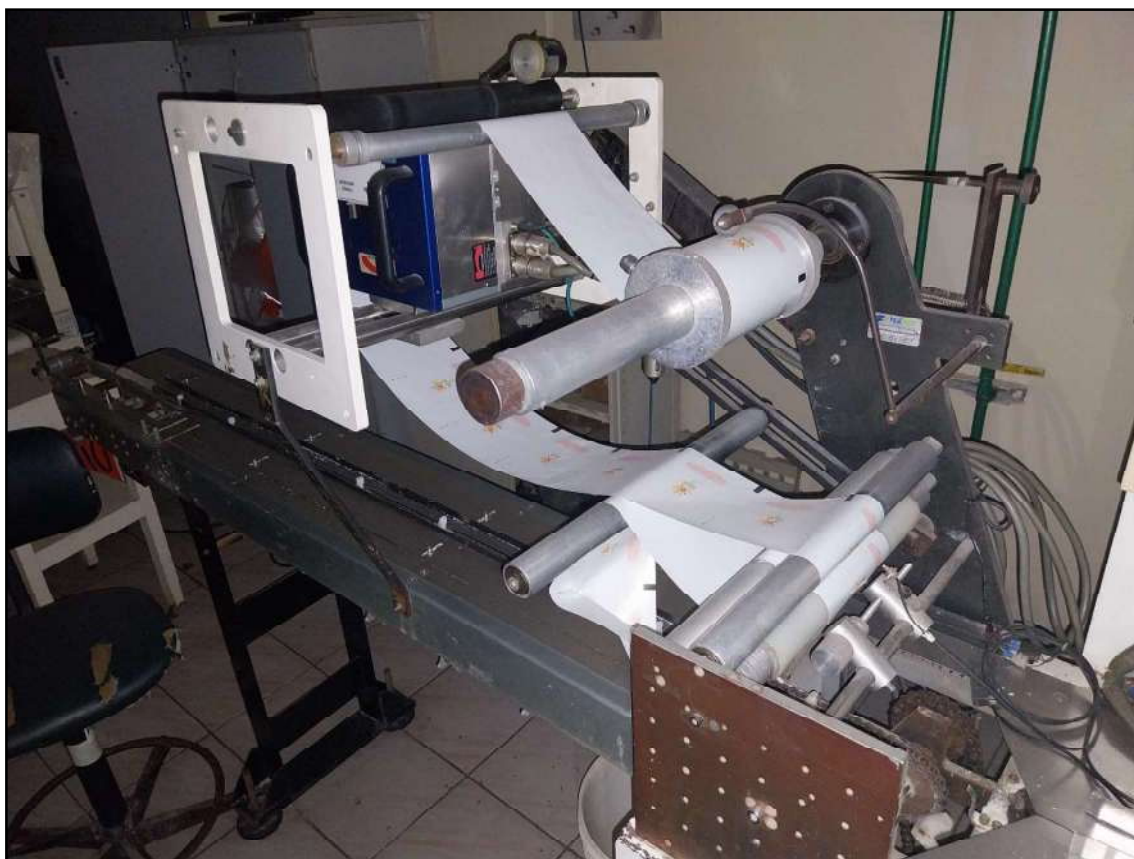

ITEM 109 - EMBALADORA FEUL PACK FP-200 COM IMPRESSORA TÉRMICA

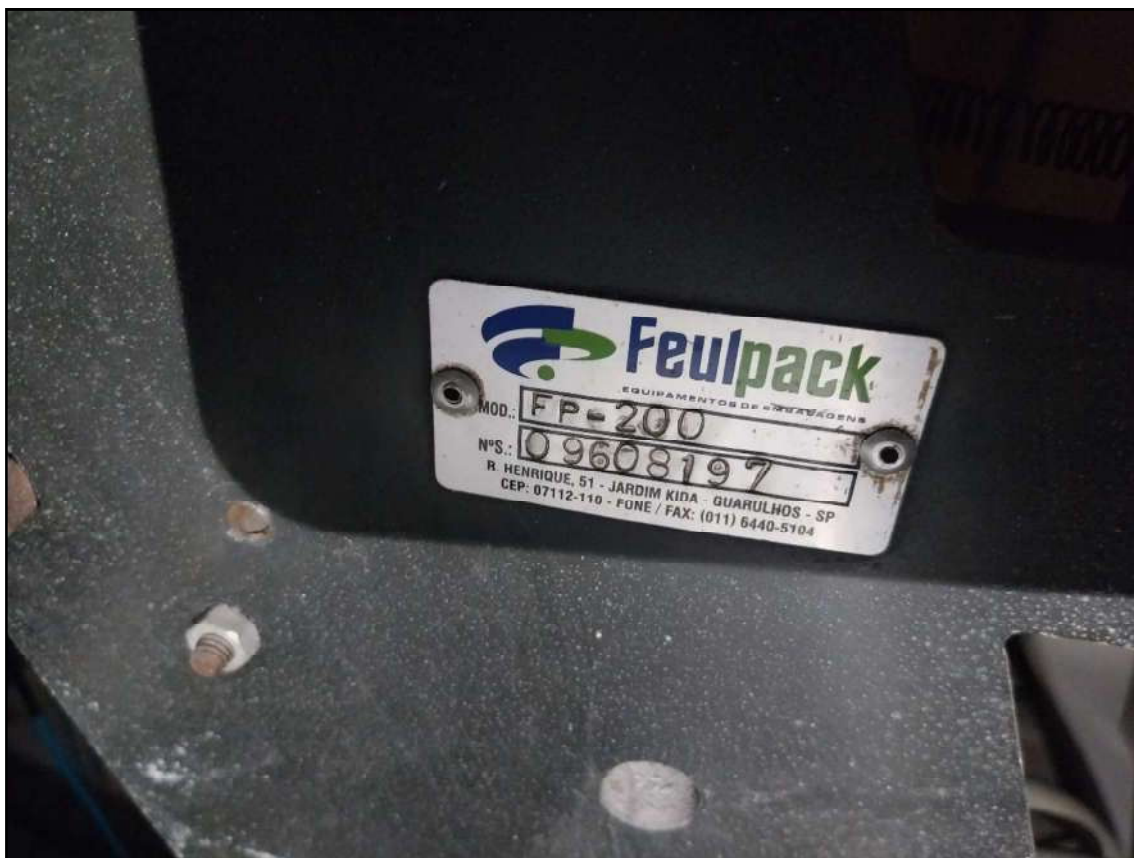

ITEM 109 - EMBALADORA FEUL PACK FP-200 COM IMPRESSORA TÉRMICA



ITEM 110 - ARMÁRIO



ITEM 110 - ARMÁRIO



ITEM 111 - EMBRULHADORA MILEMAC



ITEM 111 - EMBRULHADORA MILEMAC

Este documento é cópia do original, assinado digitalmente por FERNANDO JOSE CERELLO GONCALVES PEREIRA e Tribunal de Justiça do Estado de São Paulo, protocolado em 24/02/2026 às 17:42, sob o número WJMJ124242625035. Para conferir o original, acesse o site <https://esaj.tjsp.jus.br/pastadigital/pg/abrirConferenciaDocumento.do>, informe o processo 1148672-84.2024.8.26.0100 e código RasaMJns.



ITEM 112 - DATADORA INKEJET



ITEM 112 - DATADORA INKEJET



ITEM 113 - MESA/ BANCADAS



ITEM 113 - MESA/ BANCADAS



ITEM 113 - MESA/ BANCADAS

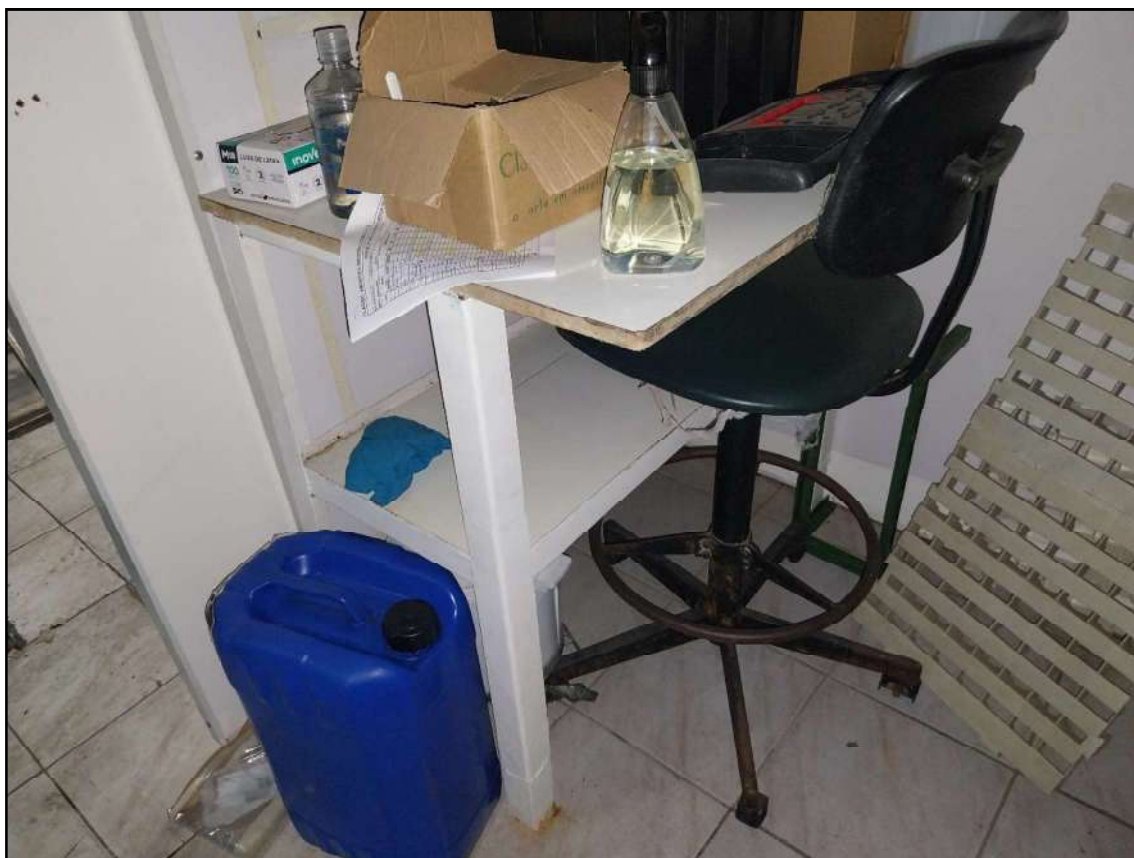

ITEM 113 - MESA/ BANCADAS

Este documento é cópia do original, assinado digitalmente por FERNANDO JOSE CERELLO GONCALVES PEREIRA e Tribunal de Justiça do Estado de São Paulo, protocolado em 24/02/2026 às 17:42, sob o número WJMJ12424625035. Para conferir o original, acesse o site <https://esaj.tjsp.jus.br/pastadigital/pg/abrirConferenciaDocumento.do>, informe o processo 1148672-84.2024.8.26.0100 e código RasaMJns.



ITEM 113 - MESA/ BANCADAS

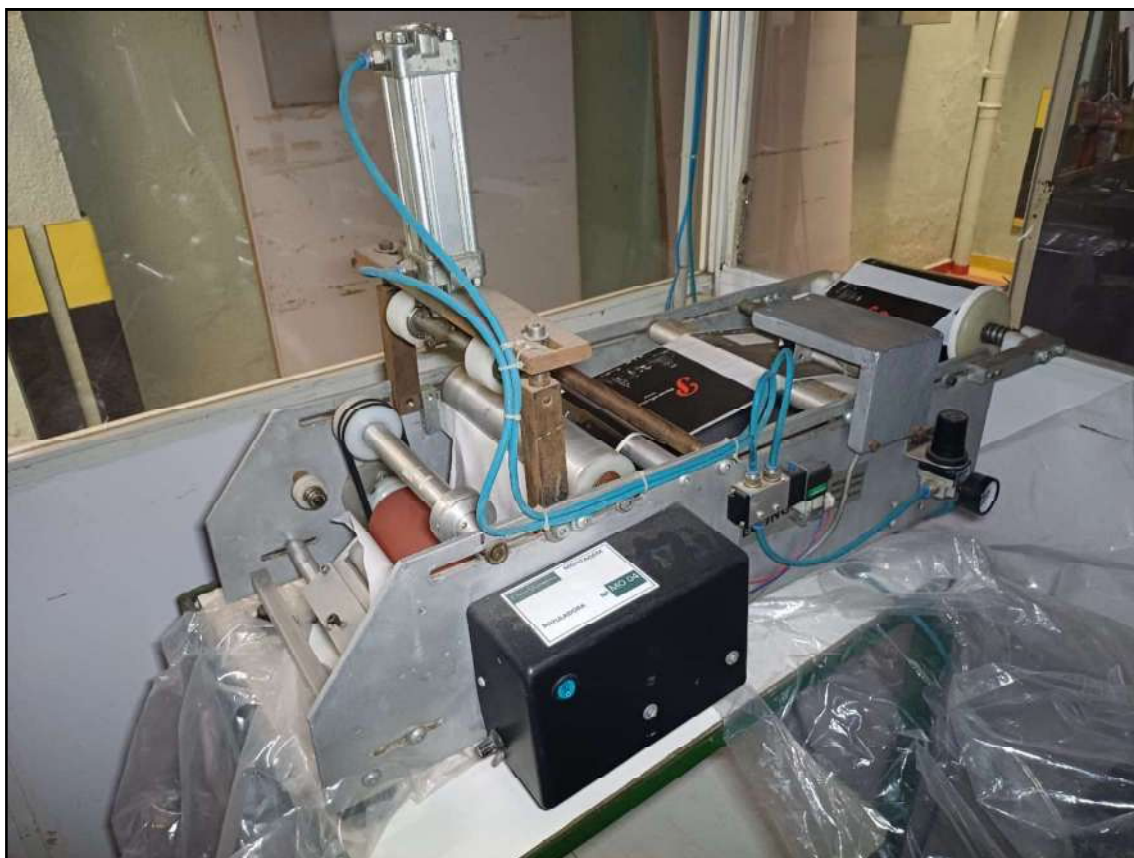

ITEM 114 - ROTULADORA

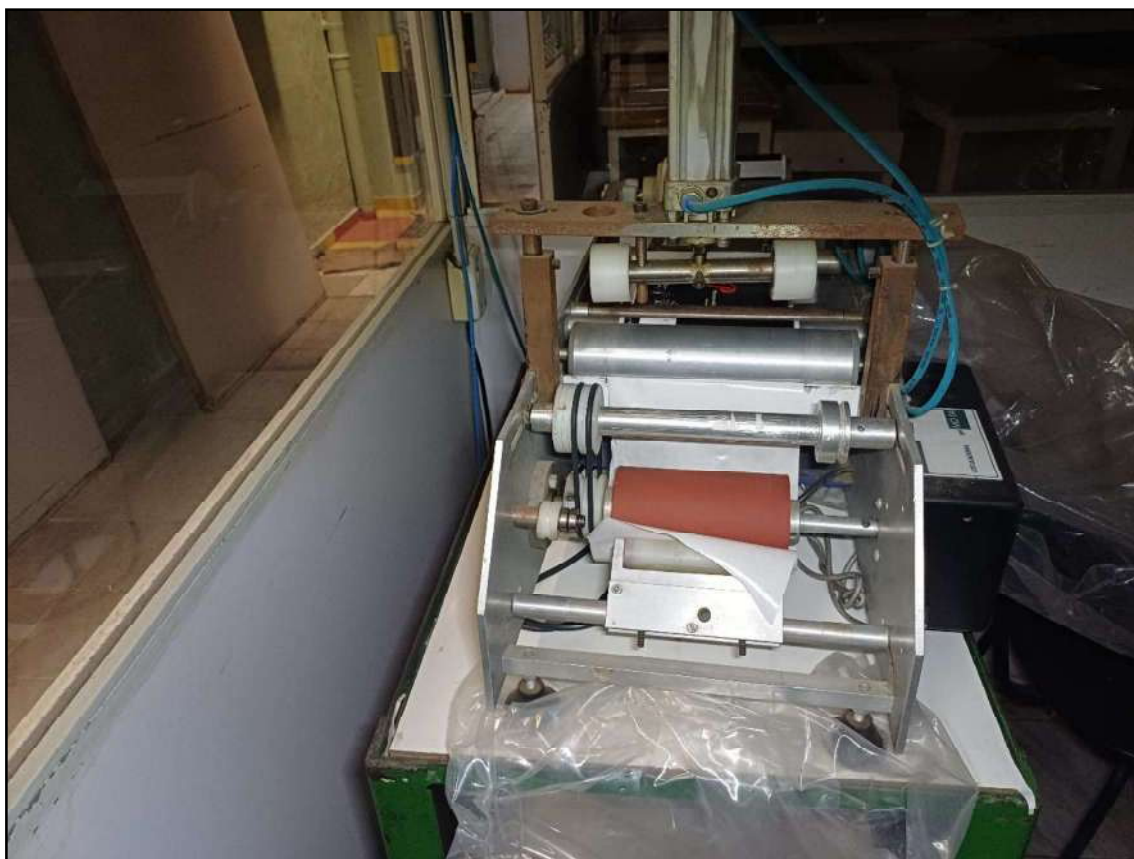

ITEM 114 - ROTULADORA



ITEM 114 - ROTULADORA



ITEM 115 - ALIMENTADOR



ITEM 115 - ALIMENTADOR



ITEM 116 - ENVASADORA DE LÍQUIDOS ERLI ES2 / 001



ITEM 116 - ENVASADORA DE LÍQUIDOS ERLI ES2 / 001

Este documento é cópia do original, assinado digitalmente por FERNANDO JOSE CERELLO GONCALVES PEREIRA e Tribunal de Justiça do Estado de São Paulo, protocolado em 24/02/2026 às 17:42, sob o número WJMJ2-40022625035. Para conferir o original, acesse o site <https://esaj.tjsp.jus.br/pastadigital/pg/abrirConferenciaDocumento.do>, informe o processo 1148672-84.2024.8.26.0100 e código RasaMJns.



ITEM 117 - ENVASADORA DE LÍQUIDOS ERLI ES2 / 001



ITEM 117 - ENVASADORA DE LÍQUIDOS ERLI ES2 / 001

Este documento é cópia do original, assinado digitalmente por FERNANDO JOSE CERELLO GONCALVES PEREIRA e Tribunal de Justiça do Estado de São Paulo, protocolado em 24/02/2026 às 17:42, sob o número WJMJ12424625035. Para conferir o original, acesse o site <https://esaj.tjsp.jus.br/pastadigital/pg/abrirConferenciaDocumento.do>, informe o processo 1148672-84.2024.8.26.0100 e código RasaMJns.



ITEM 117 - ENVASADORA DE LÍQUIDOS ERLI ES2 / 001



ITEM 118 - ENVASADORA DE LIQUIDOS TECNOENVASE



ITEM 118 - ENVASADORA DE LIQUIDOS TECNOENVASE



ITEM 119 - BANCADA



ITEM 120 - BALANÇA 50KG FILIZOLA



ITEM 120 - BALANÇA 50KG FILIZOLA

Este documento é cópia do original, assinado digitalmente por FERNANDO JOSE CERELLO GONCALVES PEREIRA e Tribunal de Justiça do Estado de São Paulo, protocolado em 24/02/2026 às 17:42, sob o número WJMJ24022625035. Para conferir o original, acesse o site <https://esaj.tjsp.jus.br/pastadigital/pg/abrirConferenciaDocumento.do>, informe o processo 1148672-84.2024.8.26.0100 e código RasaMJns.



ITEM 121 - MESA DE ESCRITORIO



ITEM 122 - ARMÁRIO ROUPEIRO



ITEM 122 - ARMÁRIO ROUPEIRO



ITEM 122 - ARMÁRIO ROUPEIRO



ITEM 123 - CONJUNTO CADEIRA MESA REFEITÓRIO 10 LUGARES



ITEM 123 - CONJUNTO CADEIRA MESA REFEITÓRIO 10 LUGARES



ITEM 123 - CONJUNTO CADEIRA MESA REFEITÓRIO 10 LUGARES



ITEM 123 - CONJUNTO CADEIRA MESA REFEITÓRIO 10 LUGARES



ITEM 124 - FOGAO 4 BOCAS ATLAS



ITEM 124 - FOGAO 4 BOCAS ATLAS

Este documento é cópia do original, assinado digitalmente por FERNANDO JOSE CERELLO GONCALVES PEREIRA e Tribunal de Justiça do Estado de São Paulo, protocolado em 24/02/2026 às 17:42, sob o número WJMJ2-24.02.625035. Para conferir o original, acesse o site <https://esaj.tjsp.jus.br/pastadigital/pg/abrirConferenciaDocumento.do>, informe o processo 1148672-84.2024.8.26.0100 e código RasaMJns.



ITEM 125 - CORTADEIRA



ITEM 125 - CORTADEIRA



ITEM 126 - BANHO MARIA



ITEM 126 - BANHO MARIA

Este documento é cópia do original, assinado digitalmente por FERNANDO JOSE CERELLO GONCALVES PEREIRA e Tribunal de Justiça do Estado de São Paulo, protocolado em 24/02/2026 às 17:42, sob o número WJMJ12424625035. Para conferir o original, acesse o site <https://esaj.tjsp.jus.br/pastadigital/pg/abrirConferenciaDocumento.do>, informe o processo 1148672-84.2024.8.26.0100 e código RasaMJns.



ITEM 127 - ARMARIOS DE COZINHA



ITEM 127 - ARMARIOS DE COZINHA



ITEM 127 - ARMARIOS DE COZINHA



ITEM 128 - TV TOSHIBA



ITEM 129 - CELOFANADEIRA PRESTOMAQ



ITEM 129 - CELOFANADEIRA PRESTOMAQ

Este documento é cópia do original, assinado digitalmente por FERNANDO JOSE CERELLO GONCALVES PEREIRA e Tribunal de Justiça do Estado de São Paulo, protocolado em 24/02/2026 às 17:42, sob o número WJMJ124242625035. Para conferir o original, acesse o site <https://esaj.tjsp.jus.br/pastadigital/pg/abrirConferenciaDocumento.do>, informe o processo 1148672-84.2024.8.26.0100 e código RasaMJns.



ITEM 130 - FRASCOS DIVERSOS E FILME

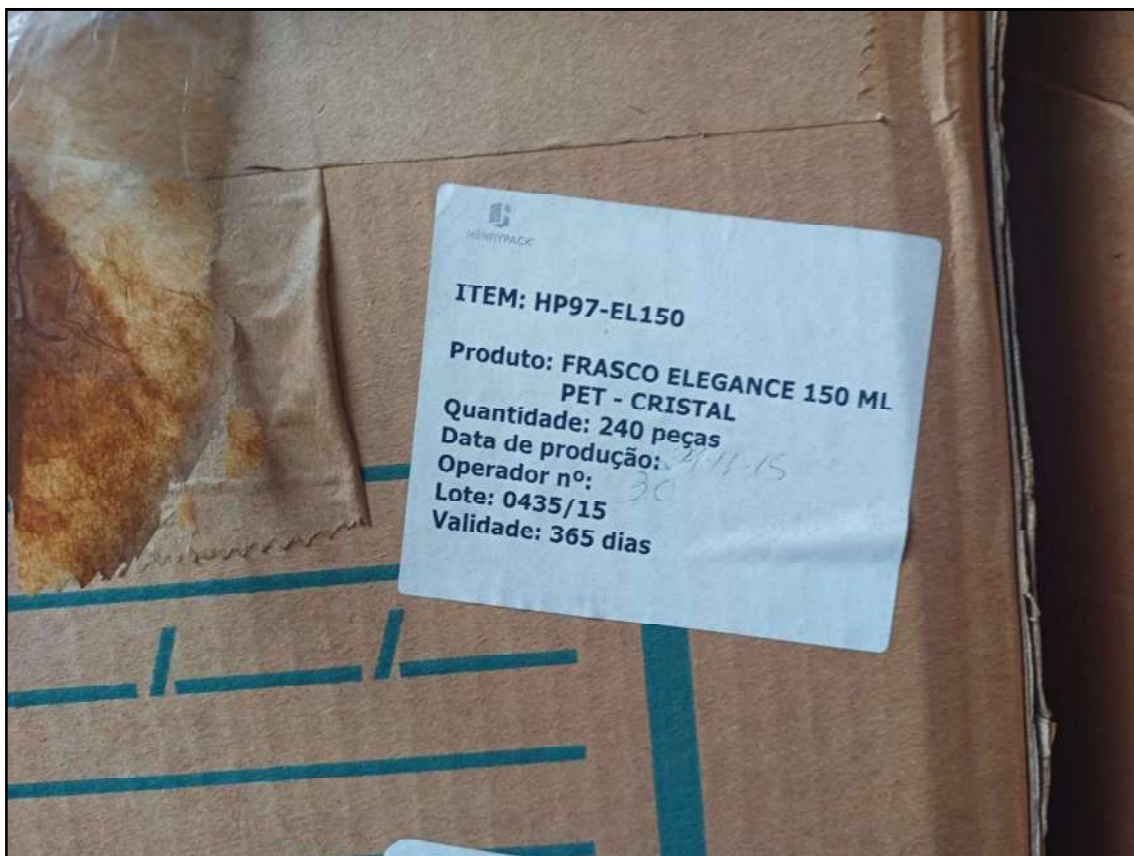

ITEM 130 - FRASCOS DIVERSOS E FILME

Este documento é cópia do original, assinado digitalmente por FERNANDO JOSE CERELLO GONCALVES PEREIRA e Tribunal de Justiça do Estado de São Paulo, protocolado em 24/02/2026 às 17:42, sob o número WJMJ2-40022625035. Para conferir o original, acesse o site <https://esaj.tjsp.jus.br/pastadigital/pg/abrirConferenciaDocumento.do>, informe o processo 1148672-84.2024.8.26.0100 e código RasaMJns.



ITEM 130 - FRASCOS DIVERSOS E FILME



ITEM 130 - FRASCOS DIVERSOS E FILME

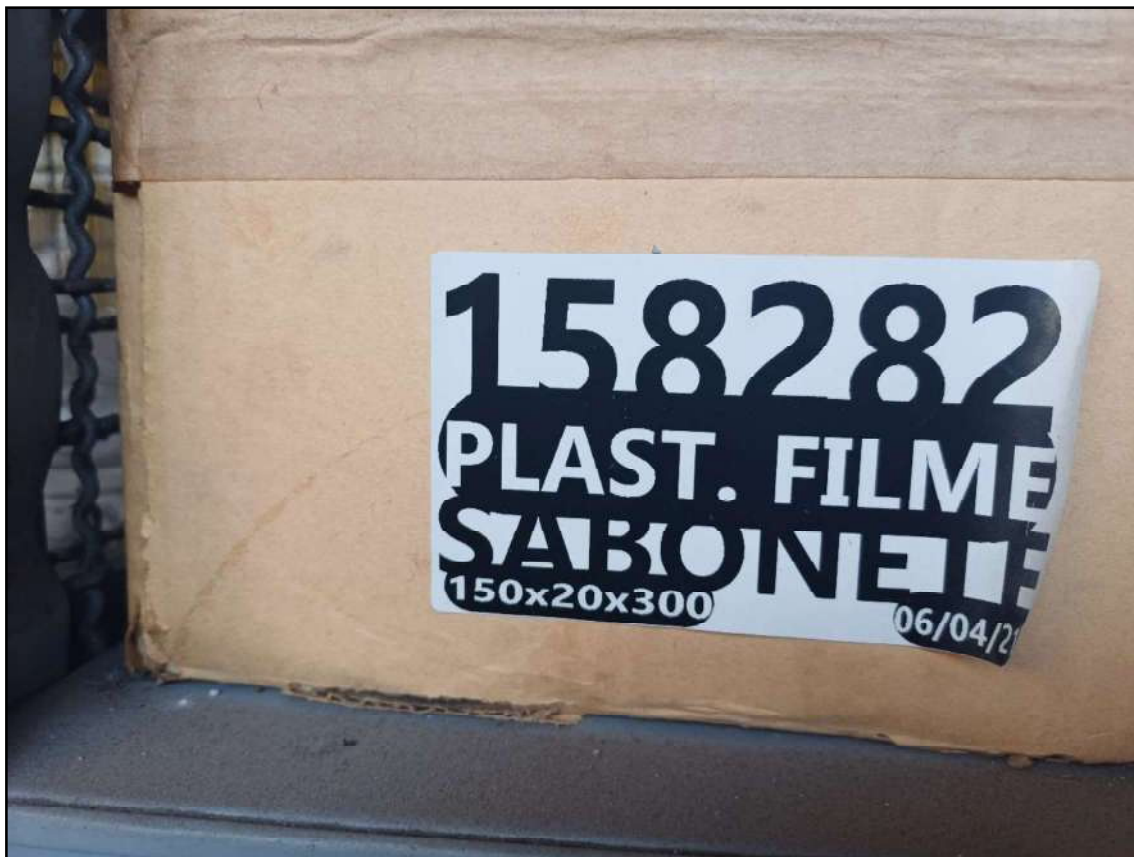

ITEM 130 - FRASCOS DIVERSOS E FILME

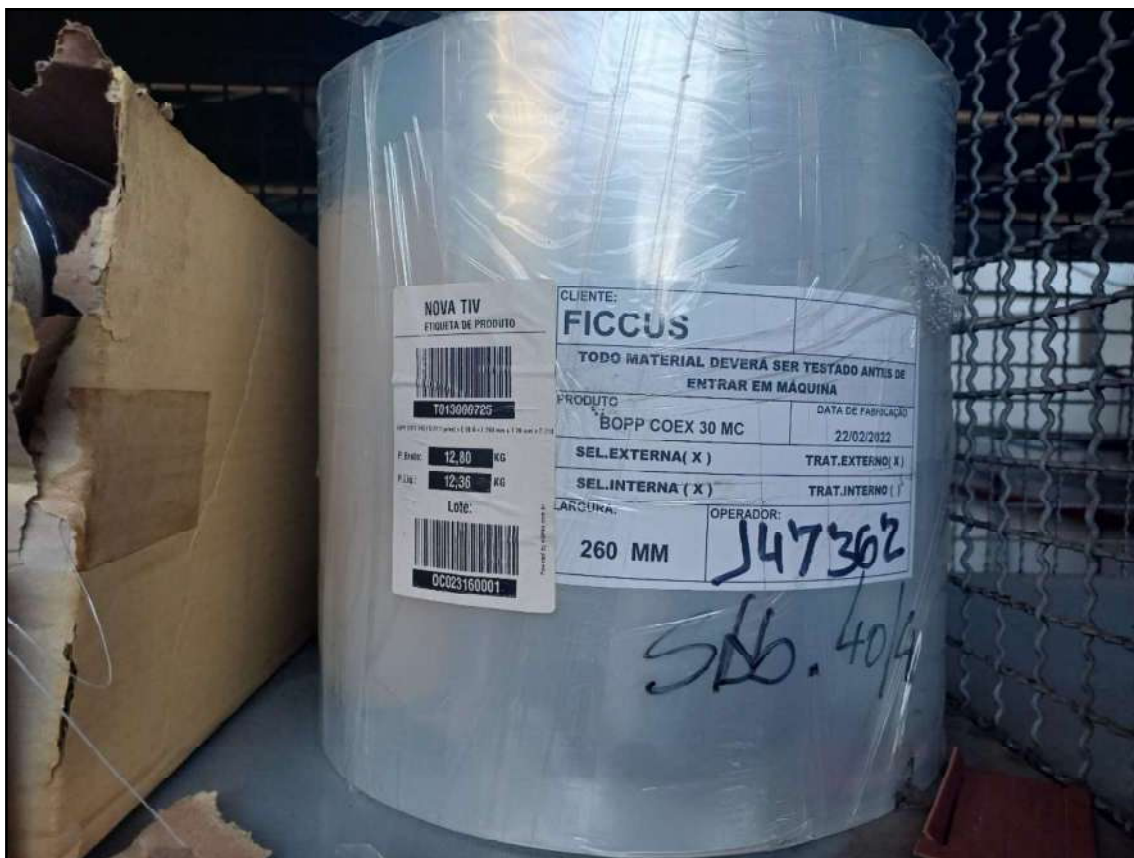

ITEM 130 - FRASCOS DIVERSOS E FILME



ITEM 131 - PLASTICOS MEZANINO



ITEM 131 - PLASTICOS MEZANINO



ITEM 131 - PLASTICOS MEZANINO



ITEM 131 - PLASTICOS MEZANINO



ITEM 131 - PLASTICOS MEZANINO



ITEM 131 - PLASTICOS MEZANINO



ITEM 132 - ARMARIOS DE ARQUIVO



ITEM 133 - LOTE DE MOLDES



ITEM 134 - MESA ESCRITORIO 5 GAVETAS



ITEM 135 - LIXADEIRA VERTICAL WBR

Este documento é cópia do original, assinado digitalmente por FERNANDO JOSE CERELLO GONCALVES PEREIRA e Tribunal de Justiça do Estado de São Paulo, protocolado em 24/02/2026 às 17:42, sob o número WJMJ12424625035. Para conferir o original, acesse o site <https://esaj.tjsp.jus.br/pastadigital/pg/abrirConferenciaDocumento.do>, informe o processo 1148672-84.2024.8.26.0100 e código RasaMJns.



ITEM 135 - LIXADEIRA VERTICAL WBR



ITEM 136 - PHMETRO DIGITAL MB10 MARTE

Este documento é cópia do original, assinado digitalmente por FERNANDO JOSE CERELLO GONCALVES PEREIRA e Tribunal de Justiça do Estado de São Paulo, protocolado em 24/02/2026 às 17:42, sob o número WJMJ124242625035. Para conferir o original, acesse o site <https://esaj.tjsp.jus.br/pastadigital/pg/abrirConferenciaDocumento.do>, informe o processo 1148672-84.2024.8.26.0100 e código RasaMJns.



ITEM 137 - ARMARIO VIDRO



ITEM 137 - ARMARIO VIDRO

Este documento é cópia do original, assinado digitalmente por FERNANDO JOSE CERELLO GONCALVES PEREIRA e Tribunal de Justiça do Estado de São Paulo, protocolado em 24/02/2026 às 17:42, sob o número WJMJ2-40022625035. Para conferir o original, acesse o site <https://esaj.tjsp.jus.br/pastadigital/pg/abrirConferenciaDocumento.do>, informe o processo 1148672-84.2024.8.26.0100 e código RasaMJns.



ITEM 138 - BALANÇA MARTE



ITEM 139 - ARMARIO BAIXO 2 PORTAS



ITEM 140 - ESTUFA QUIMIS



ITEM 140 - ESTUFA QUIMIS

Este documento é cópia do original, assinado digitalmente por FERNANDO JOSE CERELLO GONCALVES PEREIRA e Tribunal de Justiça do Estado de São Paulo, protocolado em 24/02/2026 às 17:42, sob o número WJMJ2-24.02625035. Para conferir o original, acesse o site <https://esaj.tjsp.jus.br/pastadigital/pg/abrirConferenciaDocumento.do>, informe o processo 1148672-84.2024.8.26.0100 e código RasaMJns.



ITEM 141 - VISCOSIMETRO ANALÓGICO LVT BROOKFIELD



ITEM 141 - VISCOSIMETRO ANALÓGICO LVT BROOKFIELD

Este documento é cópia do original, assinado digitalmente por FERNANDO JOSE CERELLO GONCALVES PEREIRA e Tribunal de Justiça do Estado de São Paulo, protocolado em 24/02/2026 às 17:42, sob o número WJMJ24022625035. Para conferir o original, acesse o site <https://esaj.tjsp.jus.br/pastadigital/pg/abrirConferenciaDocumento.do>, informe o processo 1148672-84.2024.8.26.0100 e código RasaMJns.



ITEM 142 - AGITADOR MECANICO FISATOM



ITEM 142 - AGITADOR MECANICO FISATOM

Este documento é cópia do original, assinado digitalmente por FERNANDO JOSE CERELLO GONCALVES PEREIRA e Tribunal de Justiça do Estado de São Paulo, protocolado em 24/02/2026 às 17:42, sob o número WJMJ2-40022625035. Para conferir o original, acesse o site <https://esaj.tjsp.jus.br/pastadigital/pg/abrirConferenciaDocumento.do>, informe o processo 1148672-84.2024.8.26.0100 e código RasaMJns.



ITEM 143 – VISCOSIMETRO CONTRAVES



ITEM 143 – VISCOSIMETRO CONTRAVES



ITEM 144 - CAIXA COM FERRAMENTAS



ITEM 145 - INSTRUMENTOS DE LABORATÓRIO

Este documento é cópia do original, assinado digitalmente por FERNANDO JOSE CERELLO GONCALVES PEREIRA e Tribunal de Justiça do Estado de São Paulo, protocolado em 24/02/2026 às 17:42, sob o número WJMJ124242625035. Para conferir o original, acesse o site <https://esaj.tjsp.jus.br/pastadigital/pg/abrirConferenciaDocumento.do>, informe o processo 1148672-84.2024.8.26.0100 e código RasaMJns.



ITEM 145 - INSTRUMENTOS DE LABORATÓRIO



ITEM 145 - INSTRUMENTOS DE LABORATÓRIO



ITEM 145 - INSTRUMENTOS DE LABORATÓRIO



ITEM 146 - ESTANTE DE AÇO DO MEZANINO

Este documento é cópia do original, assinado digitalmente por FERNANDO JOSE CERELLO GONCALVES PEREIRA e Tribunal de Justiça do Estado de São Paulo, protocolado em 24/02/2026 às 17:42, sob o número WJMJ124242625035. Para conferir o original, acesse o site <https://esaj.tjsp.jus.br/pastadigital/pg/abrirConferenciaDocumento.do>, informe o processo 1148672-84.2024.8.26.0100 e código RasaMJns.



ITEM 146 - ESTANTE DE AÇO DO MEZANINO



ITEM 146 - ESTANTE DE AÇO DO MEZANINO

Este documento é cópia do original, assinado digitalmente por FERNANDO JOSE CERELLO GONCALVES PEREIRA e Tribunal de Justiça do Estado de São Paulo, protocolado em 24/02/2026 às 17:42, sob o número WJMJ124242625035. Para conferir o original, acesse o site <https://esaj.tjsp.jus.br/pastadigital/pg/abrirConferenciaDocumento.do>, informe o processo 1148672-84.2024.8.26.0100 e código RasaMJns.



ITEM 146 - ESTANTE DE AÇO DO MEZANINO

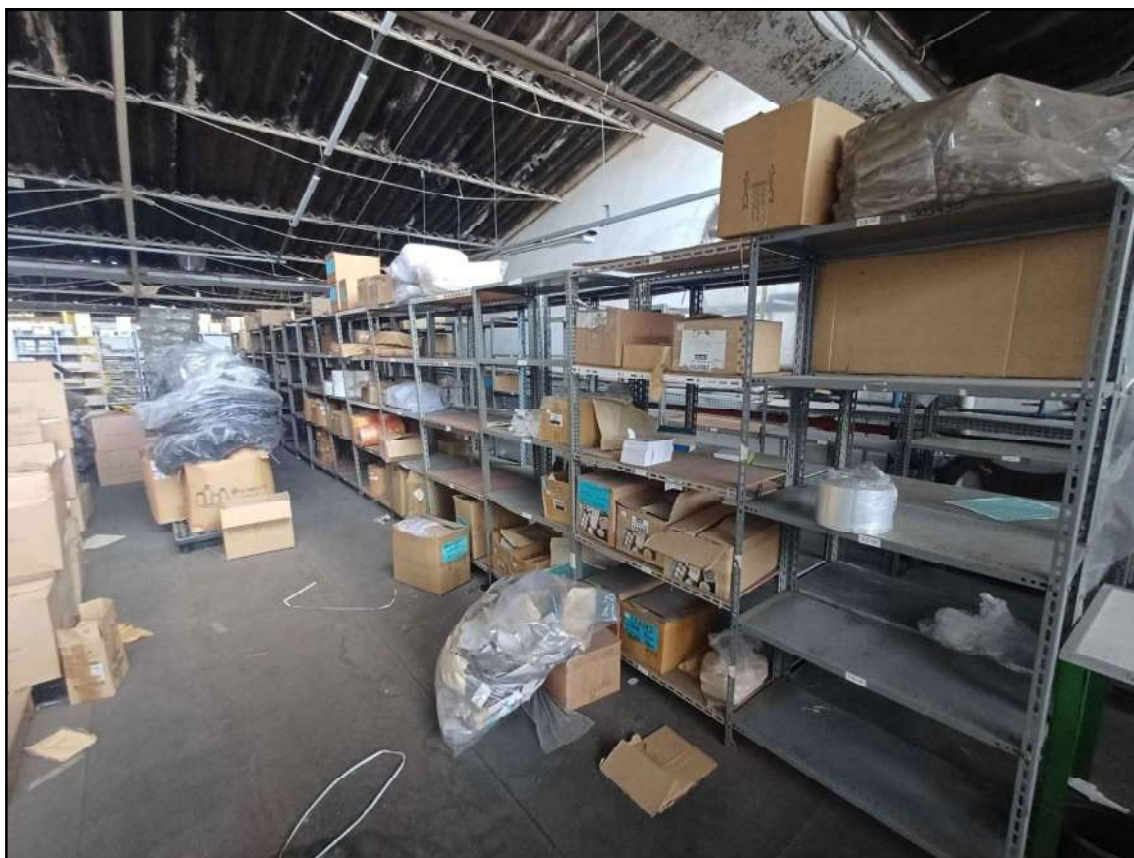

ITEM 146 - ESTANTE DE AÇO DO MEZANINO

Este documento é cópia do original, assinado digitalmente por FERNANDO JOSE CERELLO GONCALVES PEREIRA e Tribunal de Justiça do Estado de São Paulo, protocolado em 24/02/2026 às 17:42, sob o número WJMJ24022625035. Para conferir o original, acesse o site <https://esaj.tjsp.jus.br/pastadigital/pg/abrirConferenciaDocumento.do>, informe o processo 1148672-84.2024.8.26.0100 e código RasaMJns.

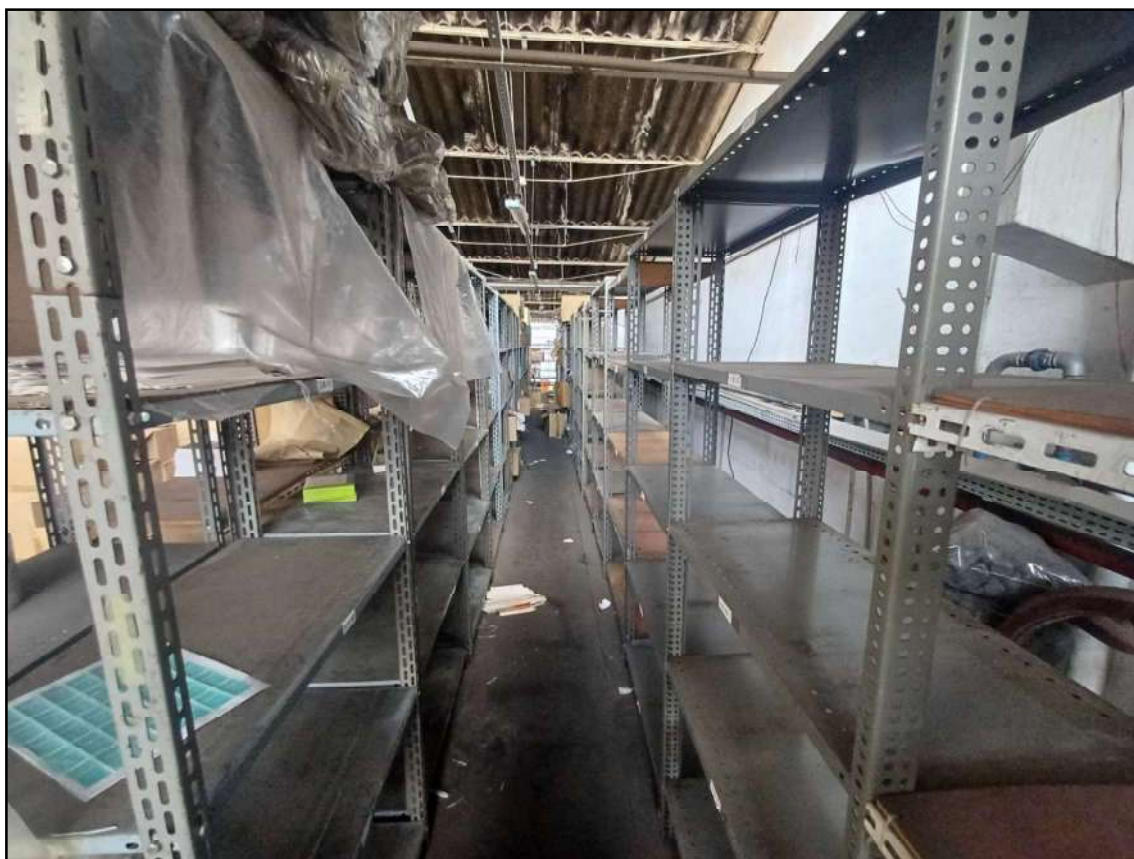

ITEM 146 - ESTANTE DE AÇO DO MEZANINO



ITEM 147 - MEZANINO (EMBALAGENS COM LOGO DE EMPRESAS)



ITEM 147 - MEZANINO (EMBALAGENS COM LOGO DE EMPRESAS)



ITEM 148 - MÁQUINA DE PREGAR BOTÃO



ITEM 148 - MÁQUINA DE PREGAR BOTÃO



ITEM 149 - DISPENSER PARA AROMATIZADOR DE AMBIENTES



ITEM 150 - CAIXA COM APARELHO BARBEAR CAIXA COM 100 UNID



ITEM 150 - CAIXA COM APARELHO BARBEAR CAIXA COM 100 UNID



ITEM 151 - DISPENSER SABAO LIQUIDO



ITEM 152 - SELADORA PNEUMÁTICA

Este documento é cópia do original, assinado digitalmente por FERNANDO JOSE CERELLO GONCALVES PEREIRA e Tribunal de Justiça do Estado de São Paulo, protocolado em 24/02/2026 às 17:42, sob o número WJMJ24022625035. Para conferir o original, acesse o site <https://esaj.tjsp.jus.br/pastadigital/pg/abrirConferenciaDocumento.do>, informe o processo 1148672-84.2024.8.26.0100 e código RasaMJns.



ITEM 152 - SELADORA PNEUMÁTICA



ITEM 153 - TÚNEL DE ENCOLHIMENTO DELTA PACK

Este documento é cópia do original, assinado digitalmente por FERNANDO JOSE CERELLO GONCALVES PEREIRA e Tribunal de Justiça do Estado de São Paulo, protocolado em 24/02/2026 às 17:42, sob o número WJMJ124242625035. Para conferir o original, acesse o site <https://esaj.tjsp.jus.br/pastadigital/pg/abrirConferenciaDocumento.do>, informe o processo 1148672-84.2024.8.26.0100 e código RasaMJns.



ITEM 153 - TÚNEL DE ENCOLHIMENTO DELTA PACK



ITEM 154 - MÁQUINA DE SOLDAR PVC



ITEM 154 - MÁQUINA DE SOLDAR PVC

Este documento é cópia do original, assinado digitalmente por FERNANDO JOSE CERELLO GONCALVES PEREIRA e Tribunal de Justiça do Estado de São Paulo, protocolado em 24/02/2026 às 17:42, sob o número WJMJ2-24.02625035. Para conferir o original, acesse o site <https://esaj.tjsp.jus.br/pastadigital/pg/abrirConferenciaDocumento.do>, informe o processo 1148672-84.2024.8.26.0100 e código RasaMJns.